

【資料4】

参考資料



【R3年度】

日南町

令和4年6月30日

人口動態



人口推移

※住民基本台帳より
(単位:人)

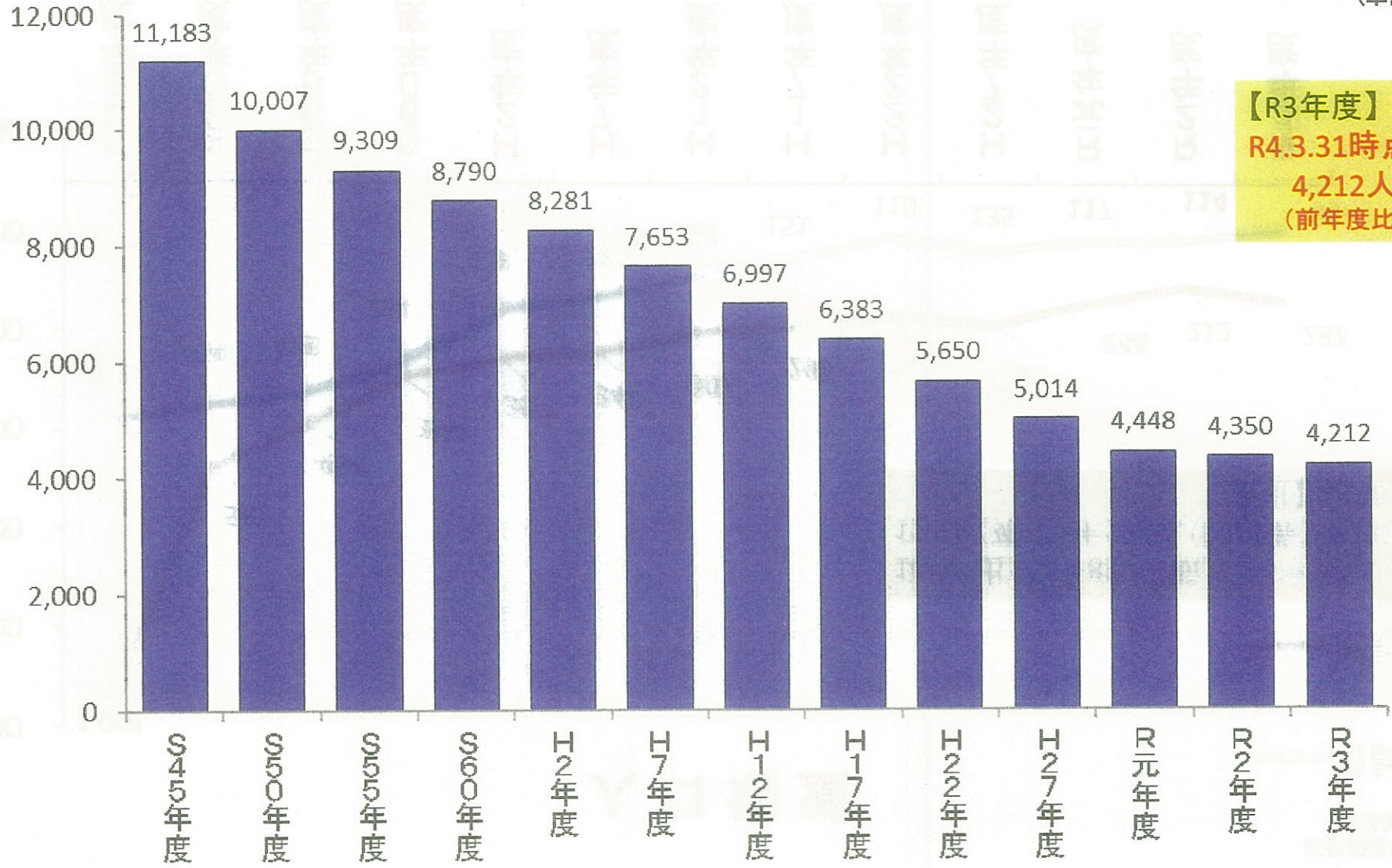

【R3年度】
R4.3.31時点
4,212人
(前年度比▲138人)

人口増減

※住民基本台帳より
(単位:人)

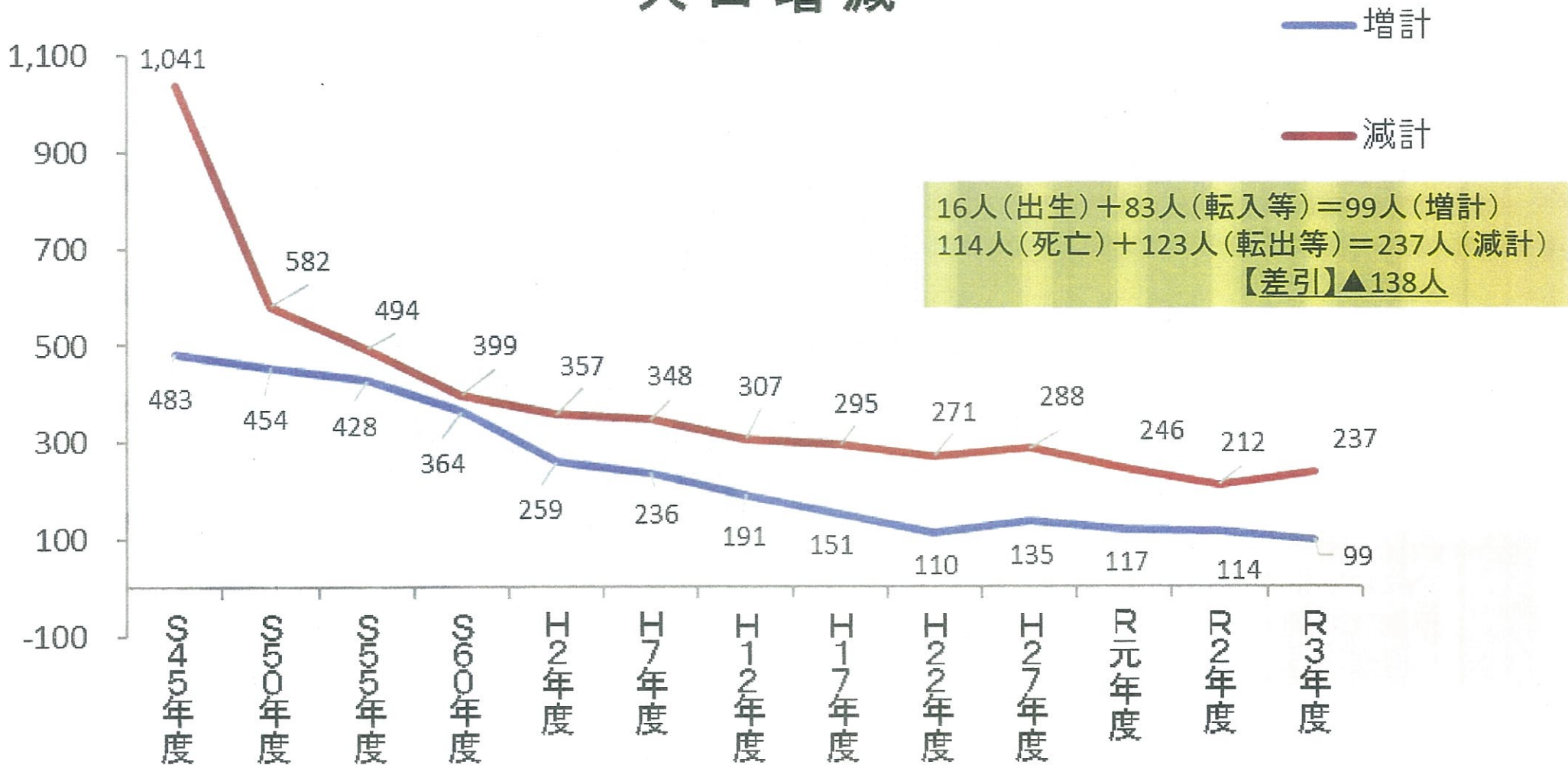

※住民基本台帳より
(単位:人)

■ 自然動態

■ 社会動態

自然増(出生)－自然減(死亡)、社会増(転入)－社会減(転出)

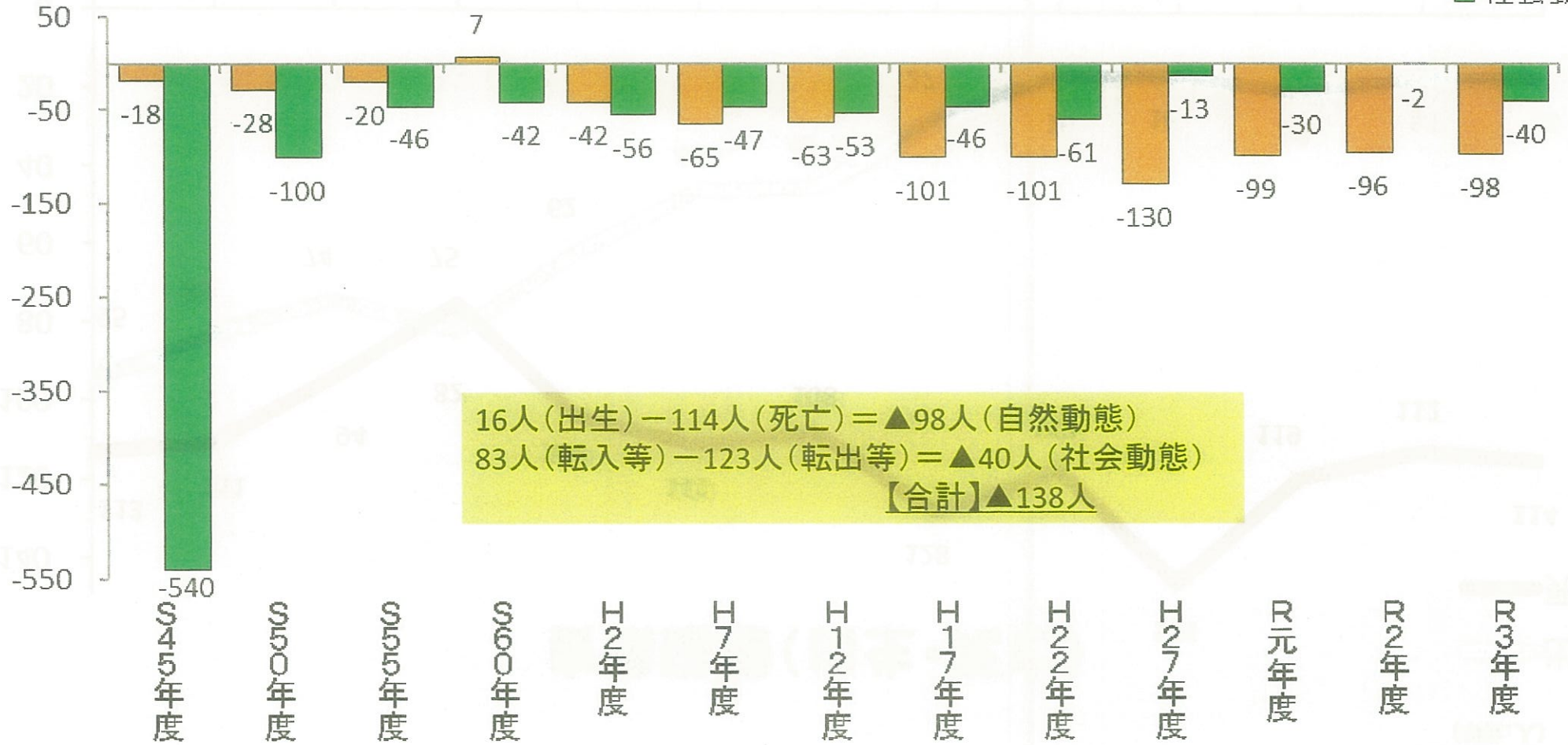

※住民基本台帳より
(単位:人)

自然動態(出生・死亡)

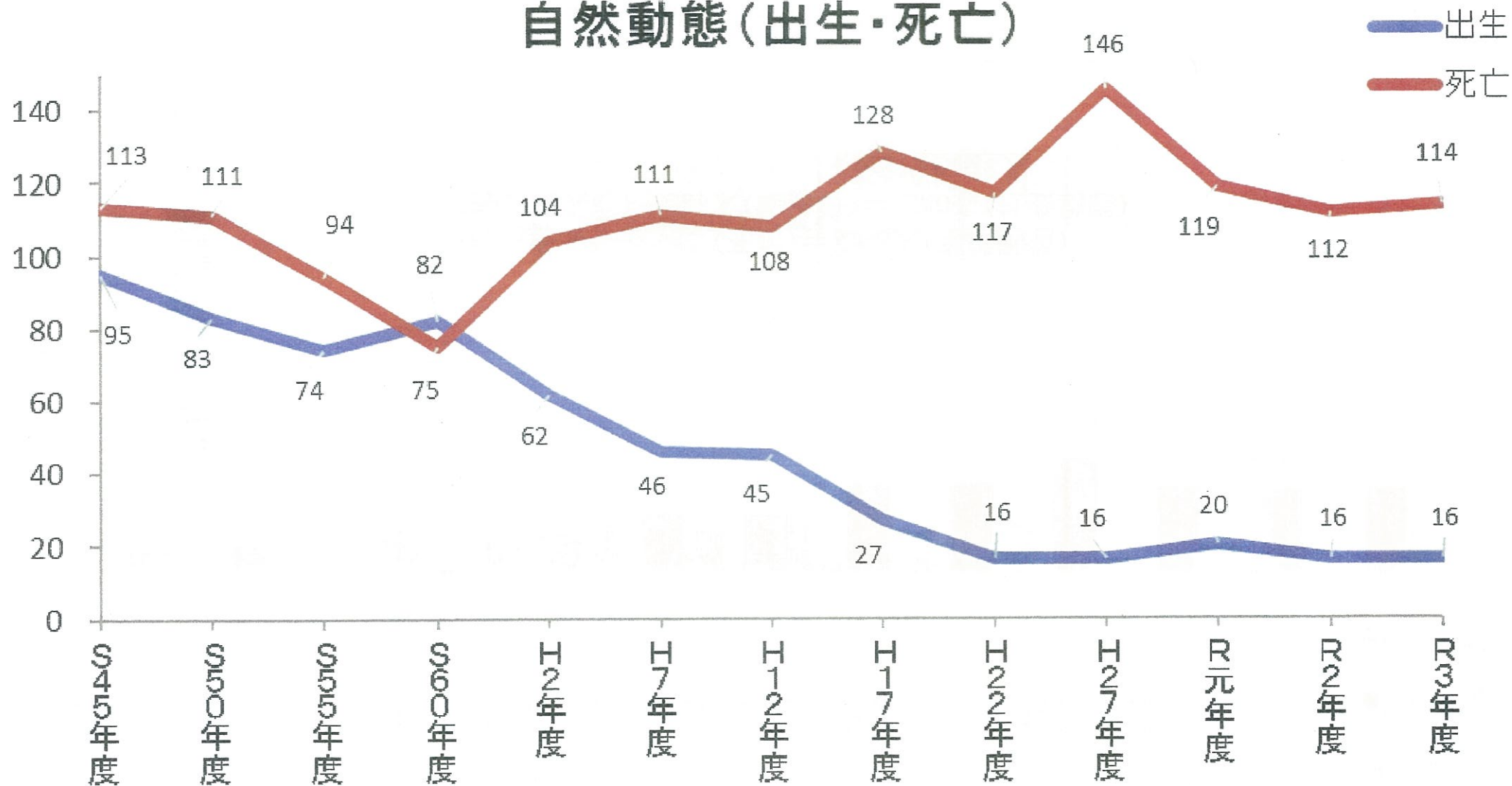

社会動態(転入・転出)

※住民基本台帳より
(単位:人)

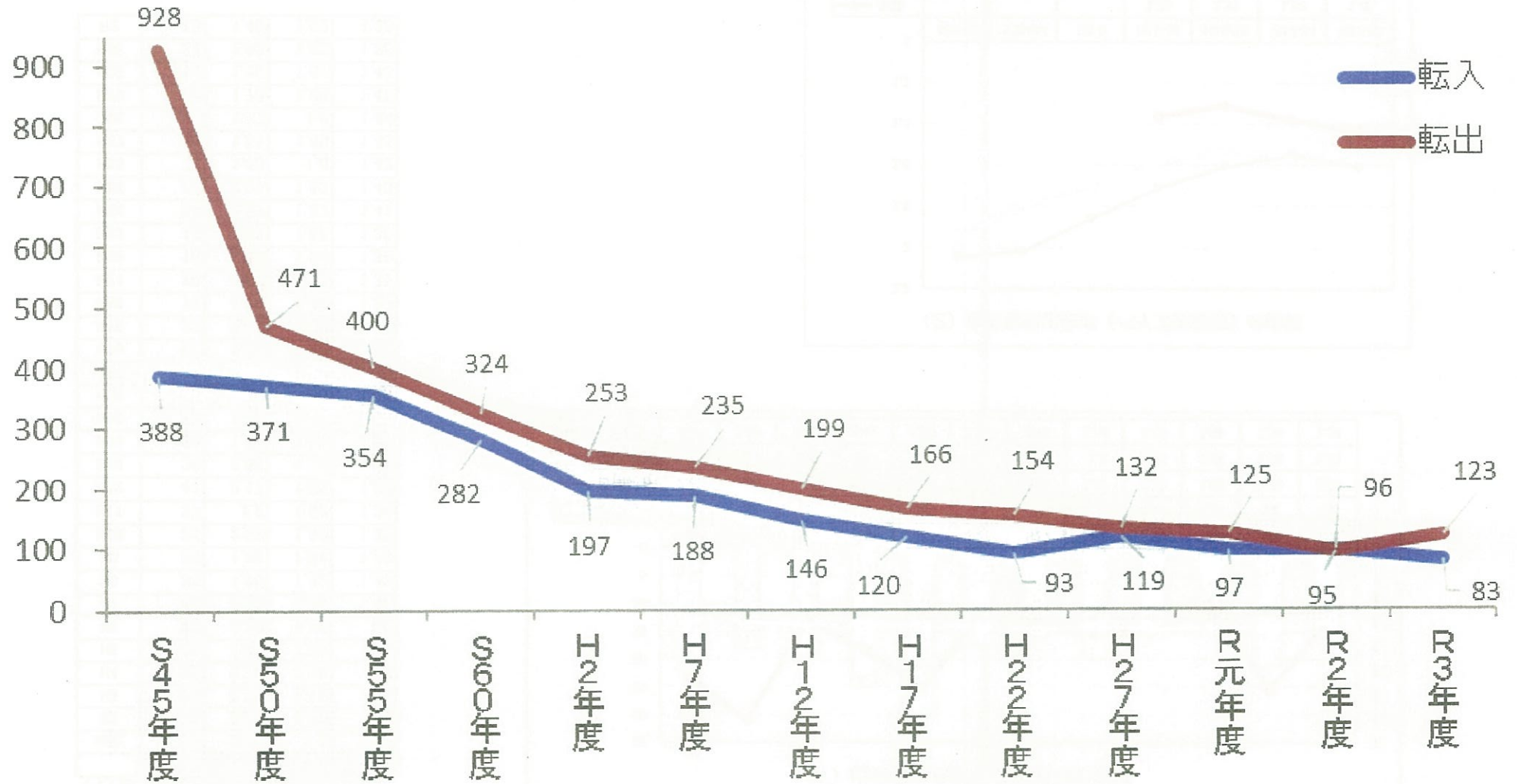

(1) 出生数と合計特殊出生率推移

	出生数	日南町率	鳥取県率	全国率
H元	62	2.82	1.8	1.57
H2	63	2.41	1.82	1.54
H3	63	2.21	1.18	1.53
H4	52	2.73	1.78	1.5
H5	49	1.98	1.72	1.46
H6	60	2.32	1.76	1.5
H7	42	2.01	1.69	1.42
H8	35	1.95	1.62	1.43
H9	36	1.98	1.64	1.39
H10	35	2.52	1.62	1.38
H11	37	2.2	1.52	1.34
H12	41	2.17	1.62	1.36
H13	36	2.09	1.58	1.33
H14	30	1.88	1.51	1.32
H15	25	1.54	1.53	1.29
H16	35	2.4	1.5	1.29
H17	31	2.21	1.47	1.26
H18	24	1.98	1.52	1.32
H19	32	2.96	1.47	1.34
H20	18	1.48	1.43	1.37
H21	22	2.67	1.46	1.37
H22	18	3.55	1.54	1.39
H23	19	1.51	1.58	1.39
H24	25	2.07	1.57	1.41
H25	30	2.91	1.62	1.43
H26	17	1.45	1.6	1.42
H27	16	1.51	1.65	1.45
H28	20	1.77	1.6	1.44
H29	16	1.73	1.66	1.43
H30	11	1.08	1.61	1.43
R元	21	2.93	1.63	1.36
R2	15	1.49	1.52	1.33

(2) 合計特殊出生率(バイズ推定値)の推移

	S58-62	S63-H4	H5-9	H10-14	H15-19	H20-24	H25-29
全国				1.36	1.31	1.38	1.43
鳥取県	1.95	1.8	1.7	1.59	1.53	1.56	1.61
日南町	2.05	2.02	1.86	1.71	1.61	1.55	1.61

(1) 出生数と合計特殊出生率の推移

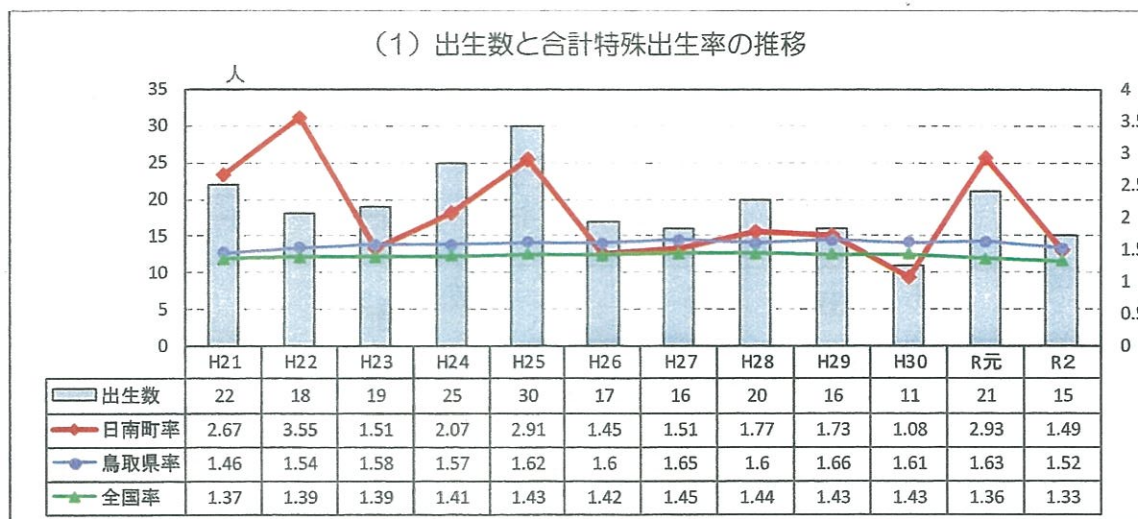

(2) 合計特殊出生率(バイズ推定値)の推移

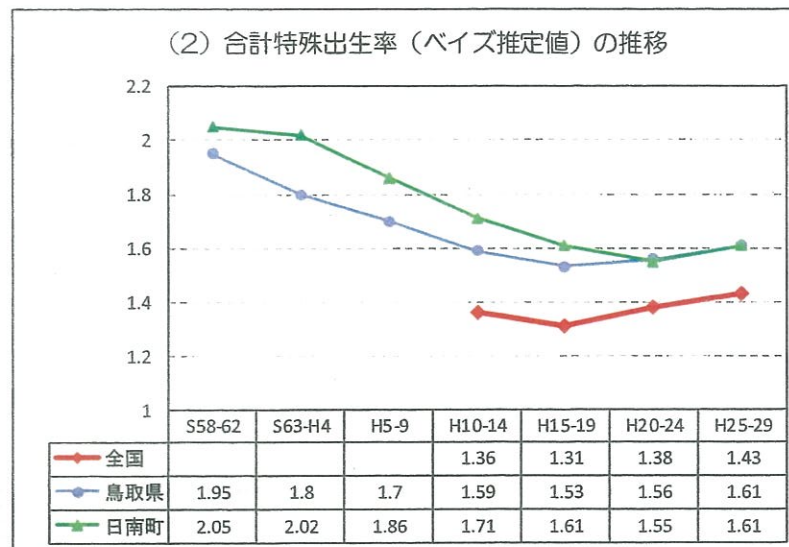

過去5力年の 転入・転出状況



県内市町村から町への転入 ー過去5年間ー

※住民基本台帳より
(単位:人)

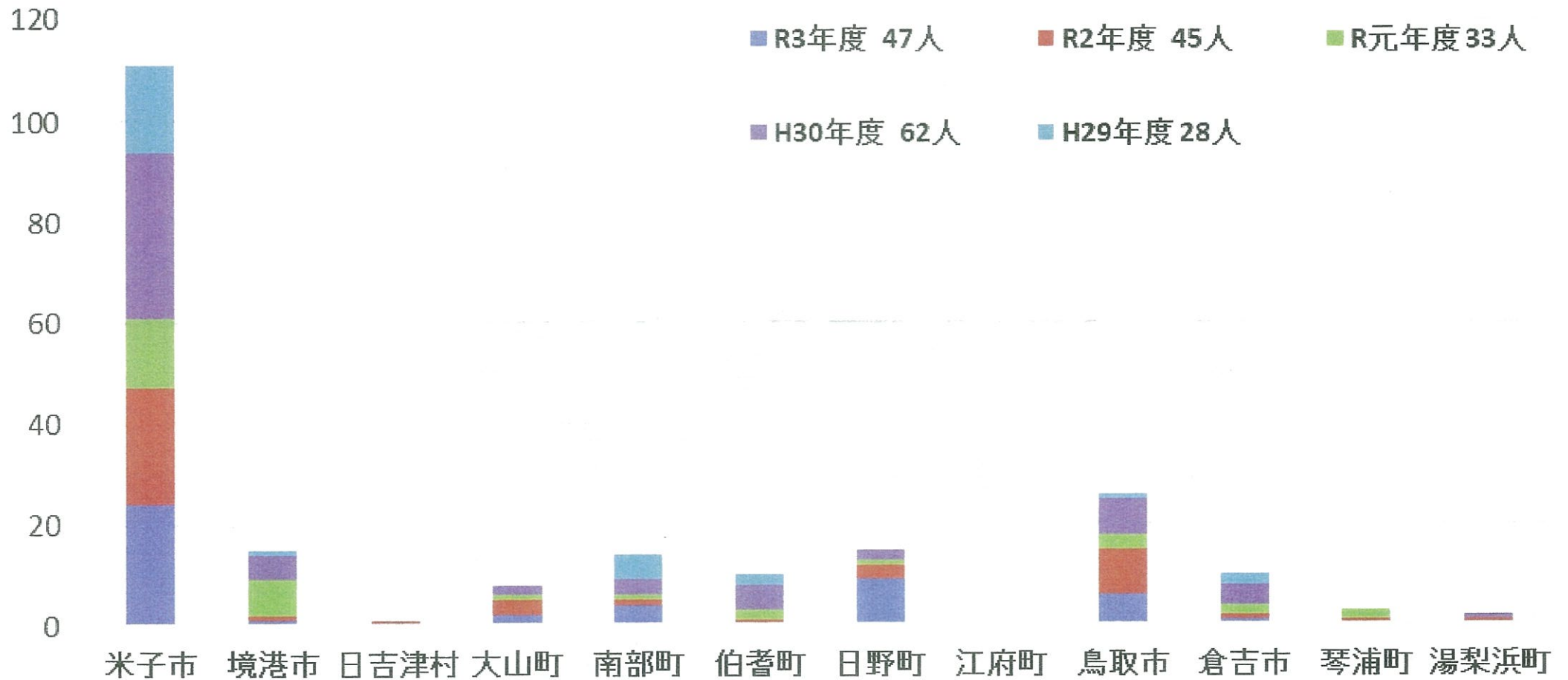

※住民基本台帳より

県外から町への転入 ー過去5年間ー

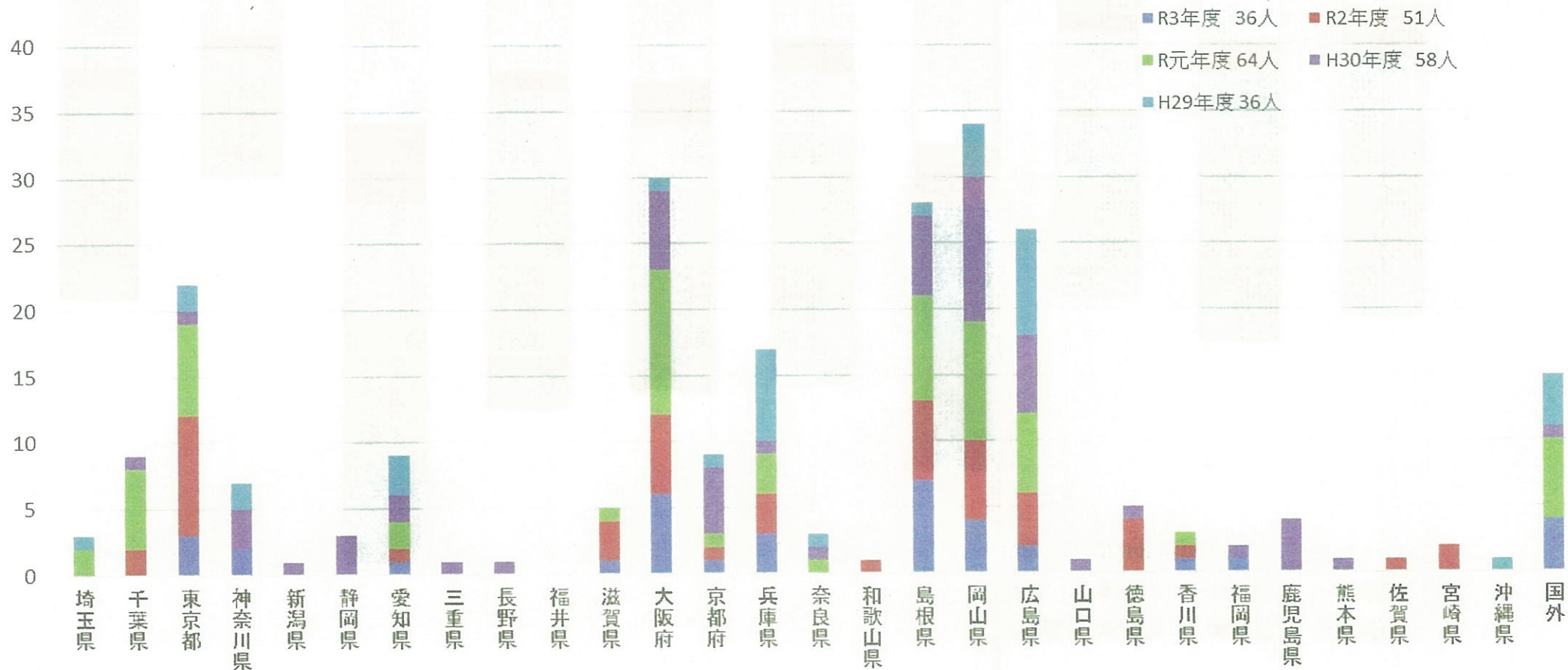

※住民基本台帳より
(単位:人)

年齢別・男女別転入者数(年度別) ー過去5年間ー

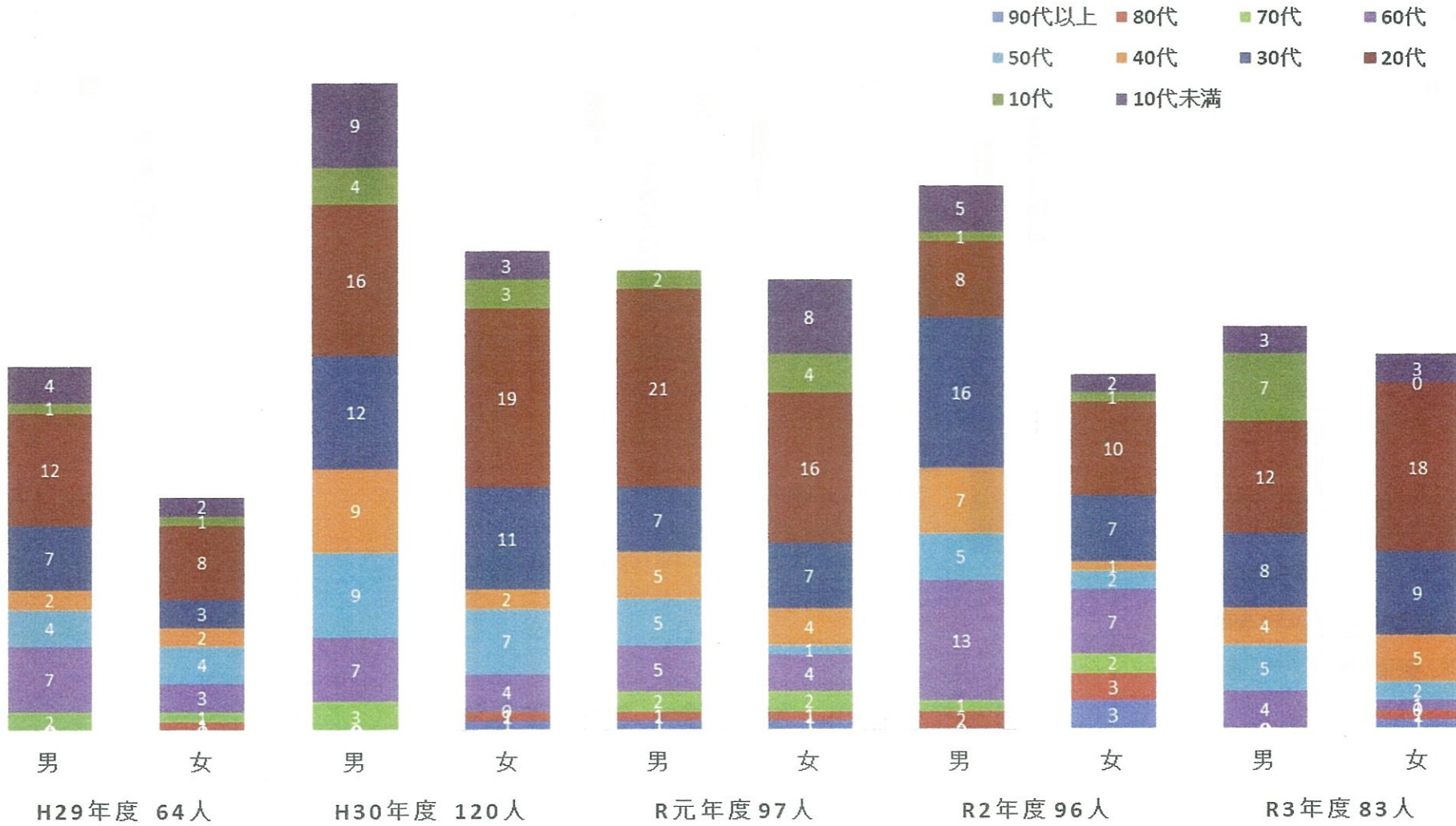

年齢別・男女別転入者数(年代別) ー過去5年間ー

※住民基本台帳より
(単位:円)

- H29年度 64人男
- H29年度 64人女
- H30年度 120人男
- H30年度 120人女
- R元年度 97人男
- R元年度 97人女
- R2年度 96人男
- R2年度 96人女
- R3年度 83人男
- R3年度 83人女

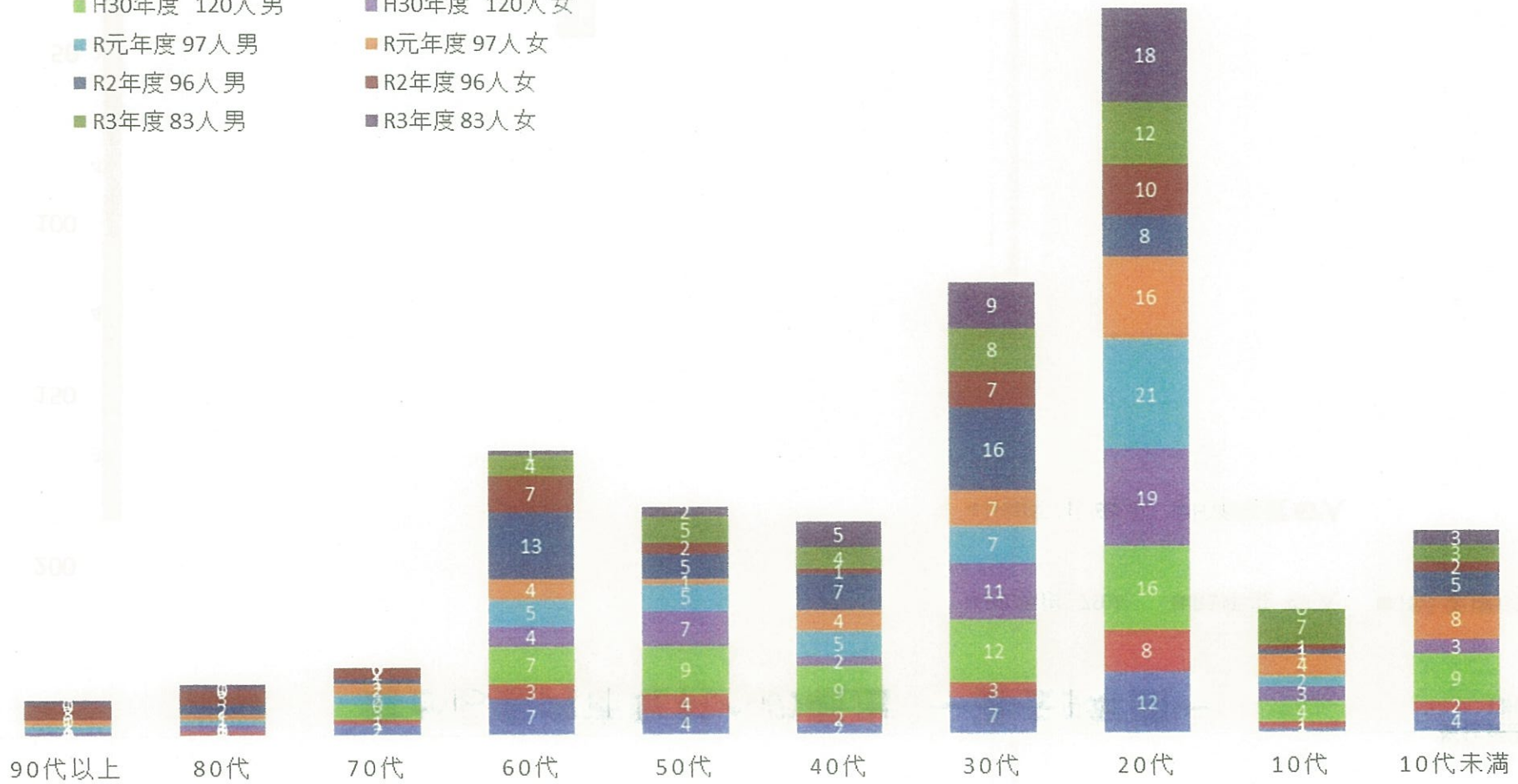

町から県内市町村への転出 ー過去5年間ー

※住民基本台帳より
(単位:円)

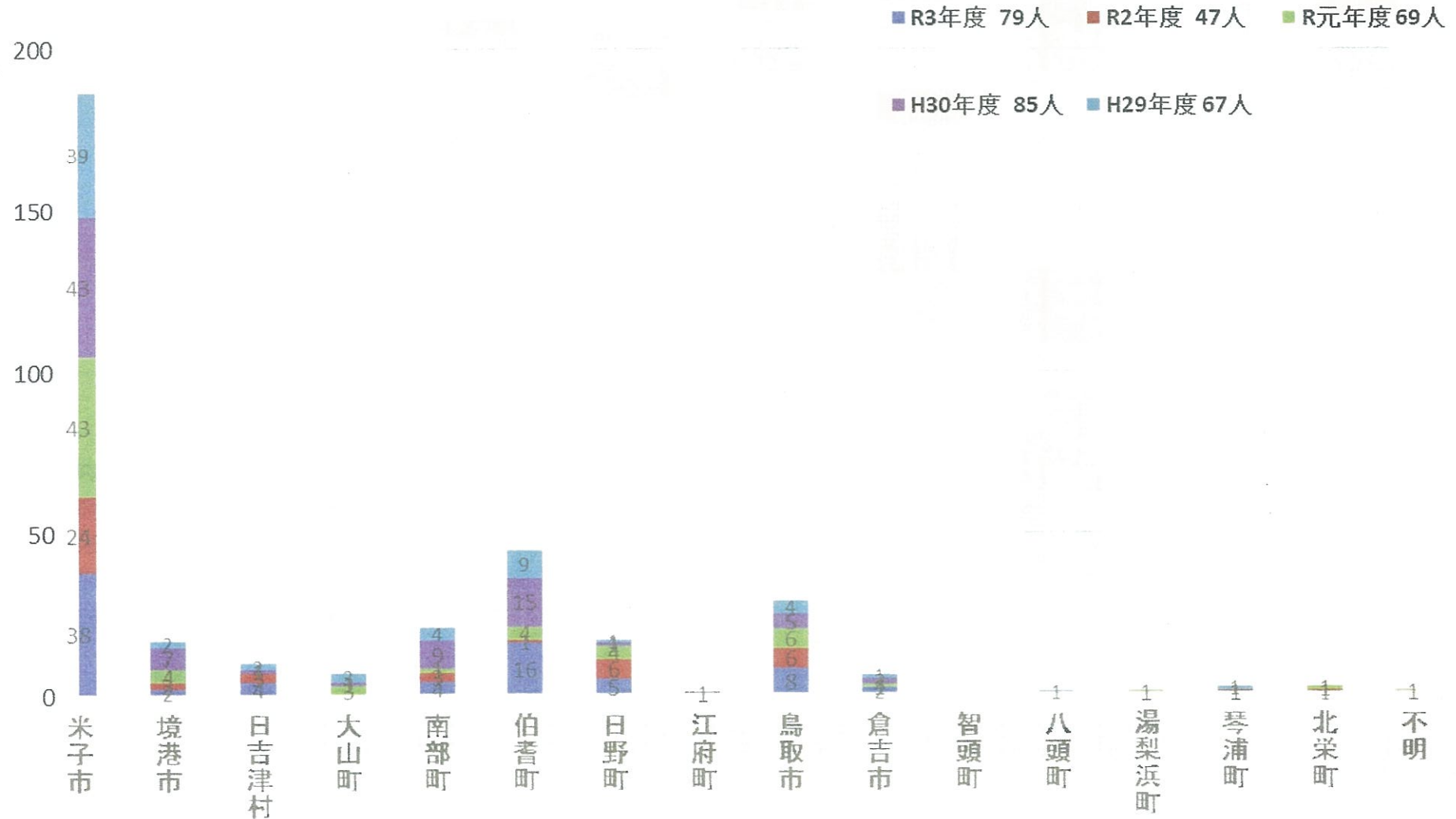

※住民基本台帳より
(単位:円)

町から県外への転出 ー過去5年間ー

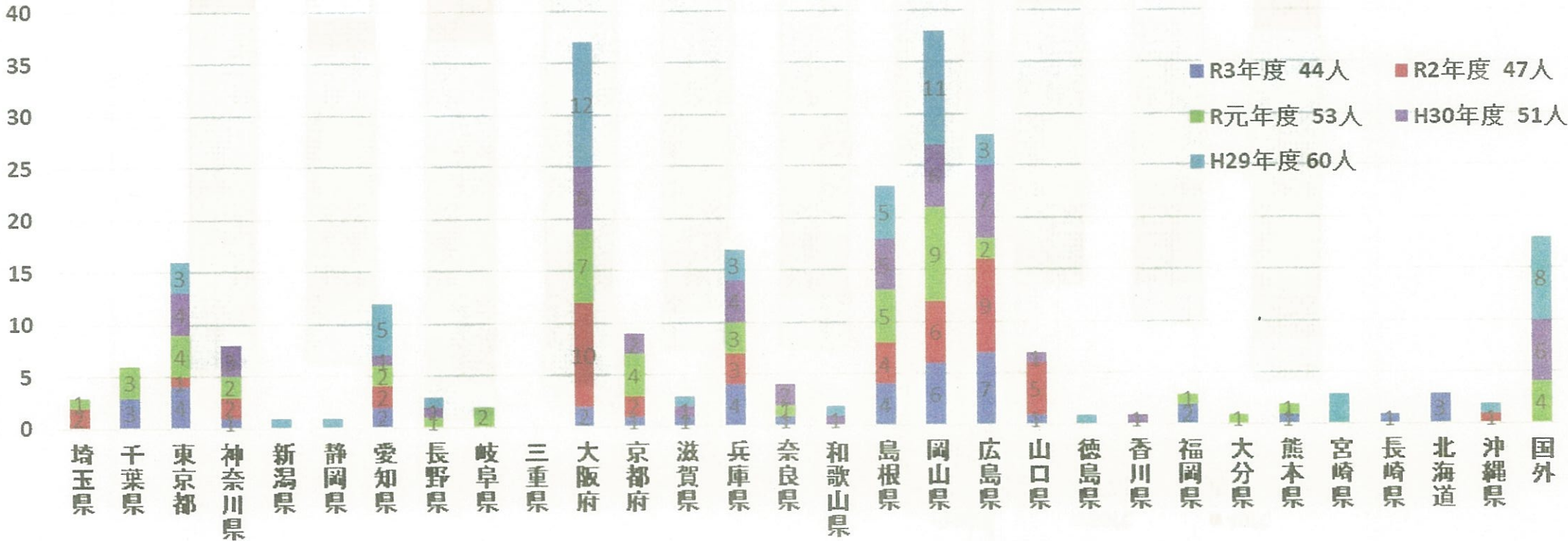

年度別・男女別転出者数(年度別) — 過去5年間 —

※住民基本台帳より
(単位:円)

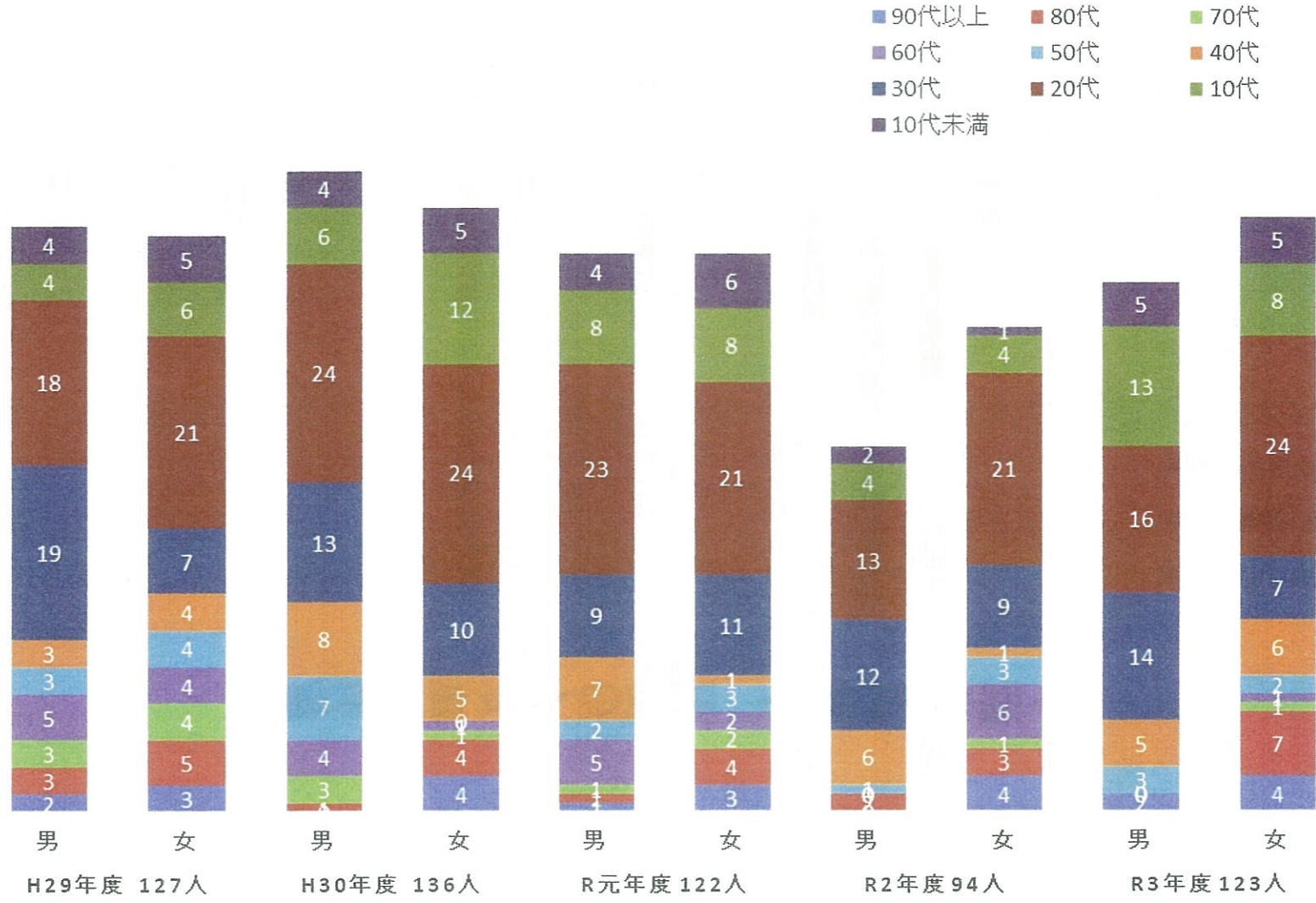

年齢別・男女別転出者数(年代別) ー過去5年間ー

※住民基本台帳より
(単位:円)

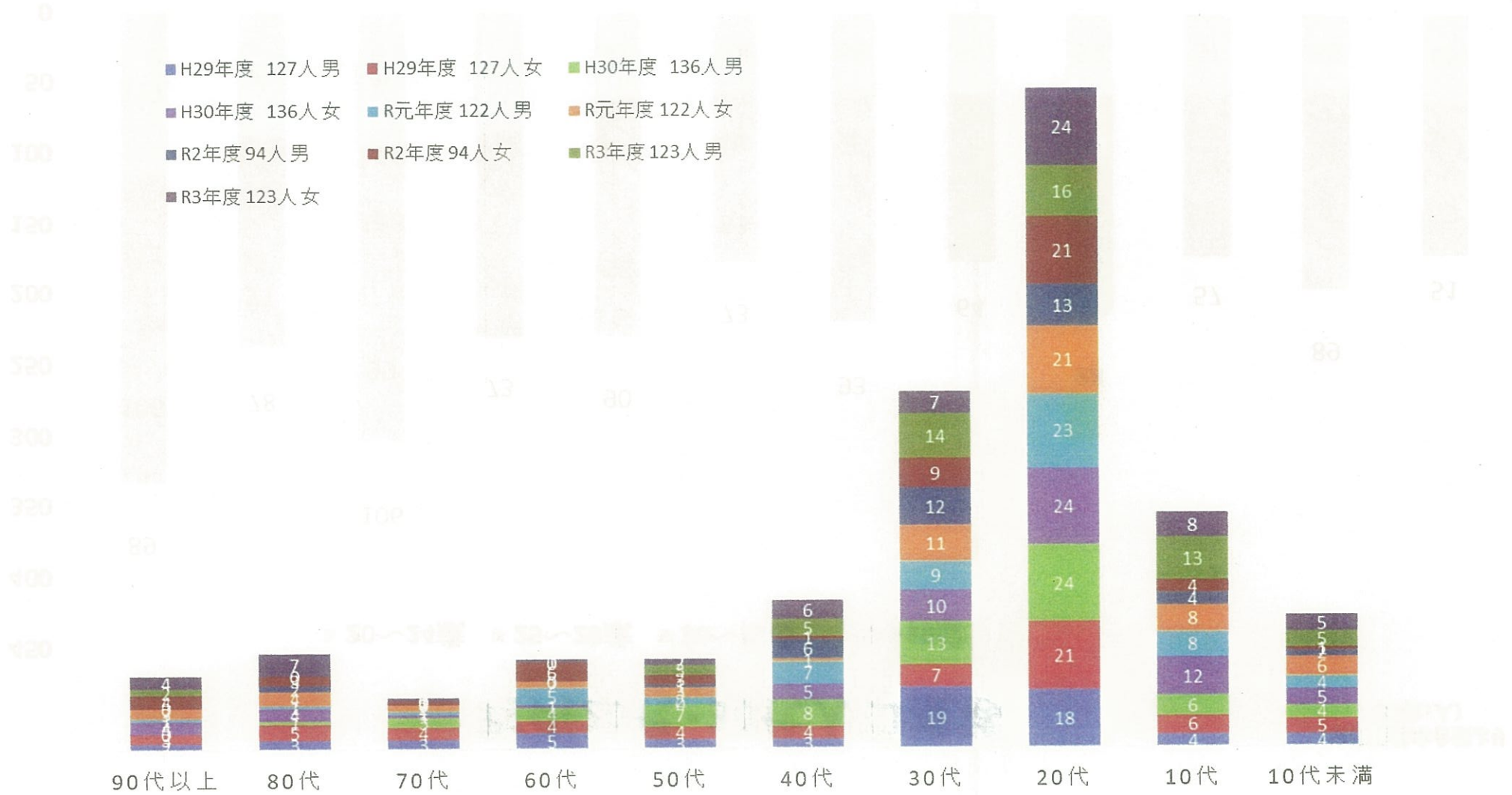

町内20代・30代人口推移

※住民基本台帳より
(単位:人)

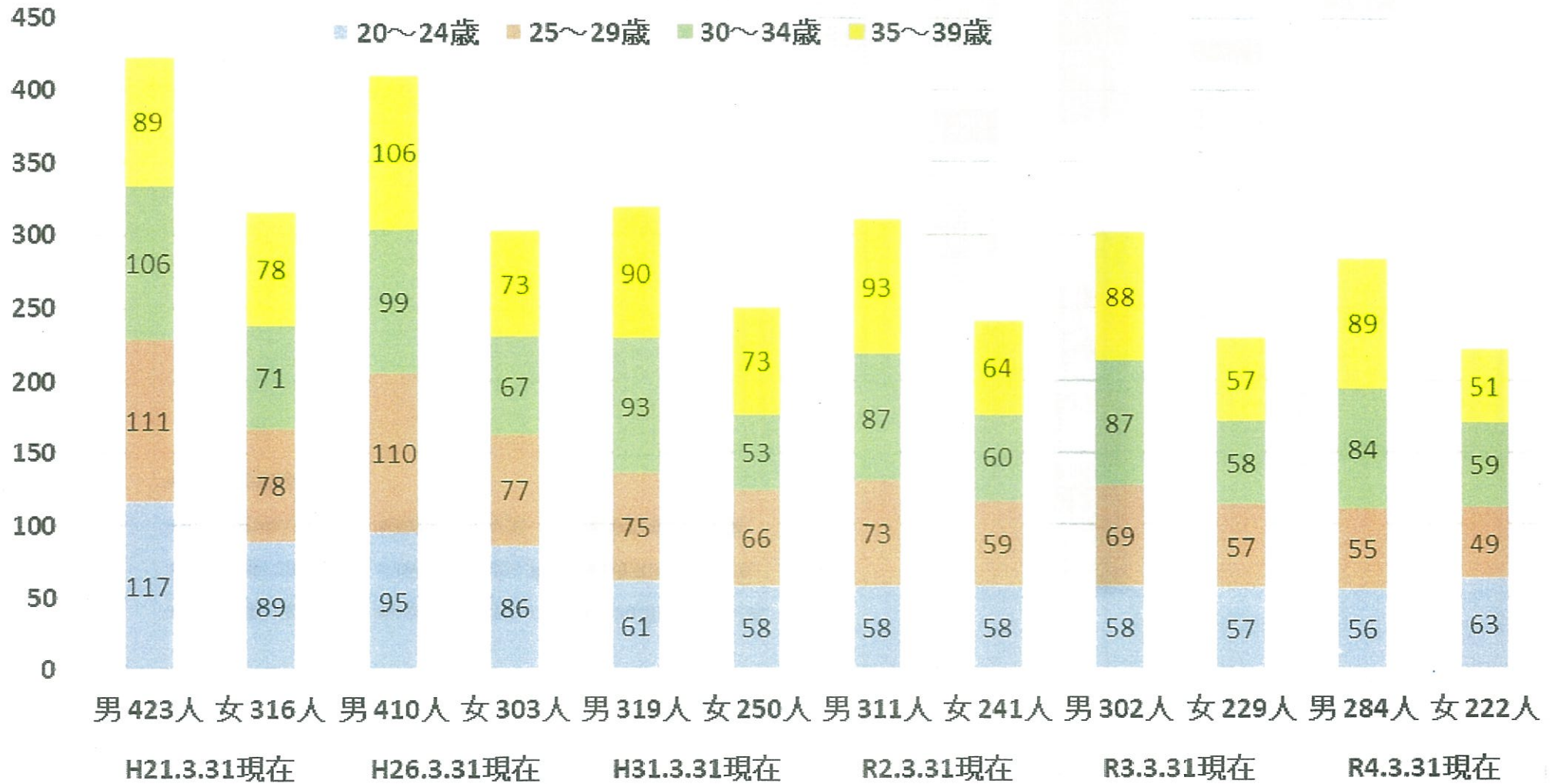

■人口ピラミッド(H16.3.31)

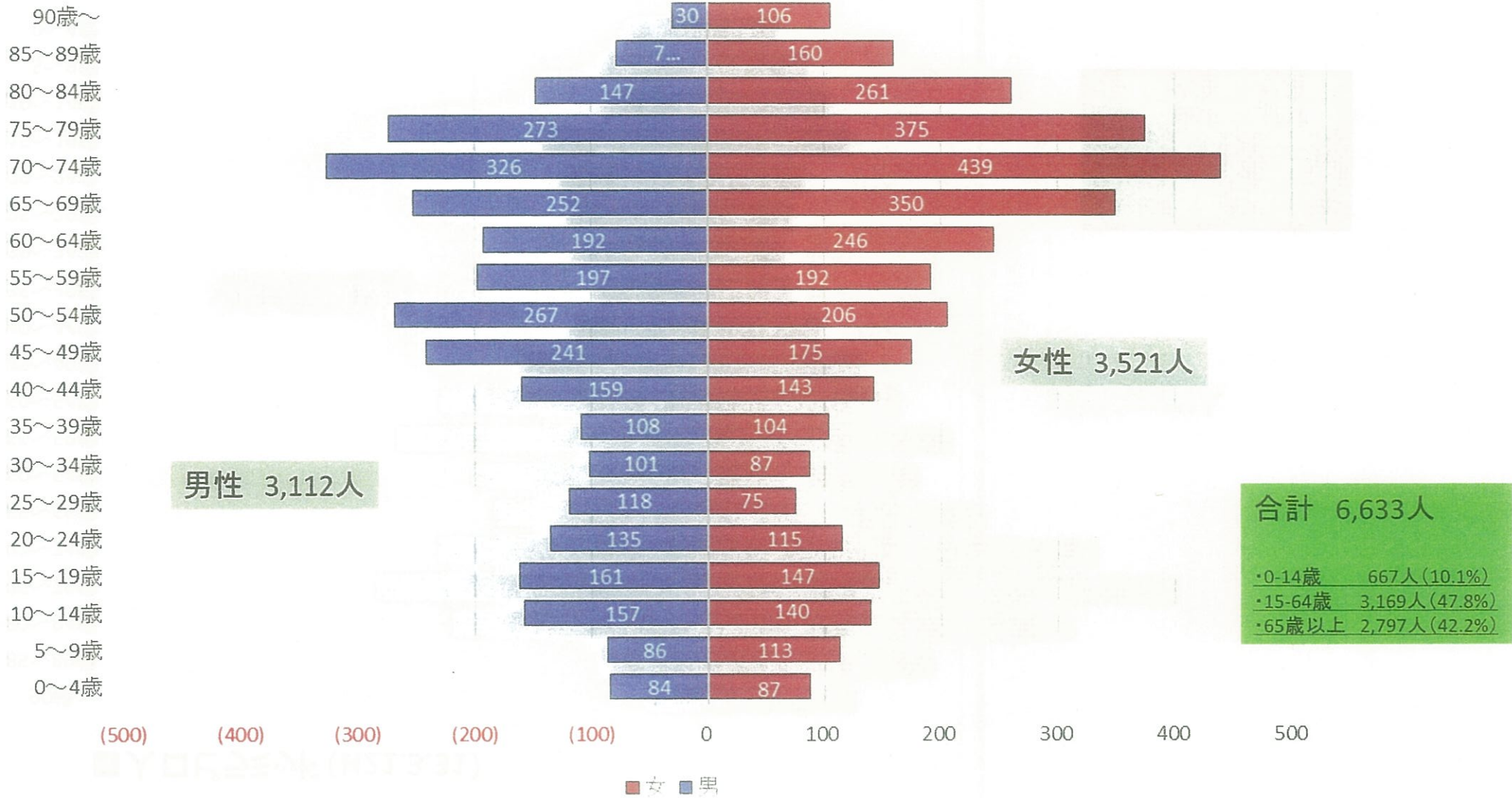

■人口ピラミッド(H21.3.31)

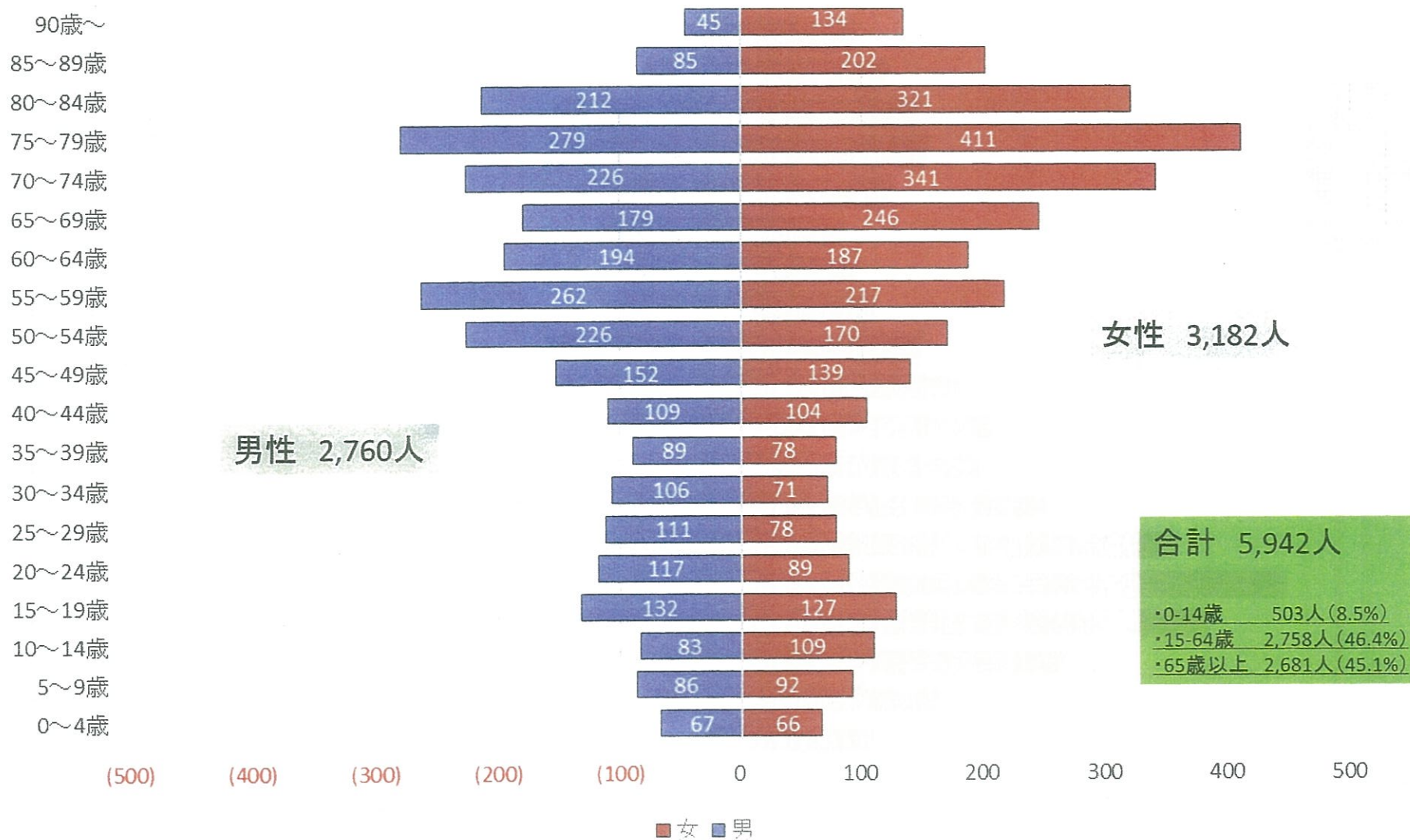

■人口ピラミッド(H26.3.31)

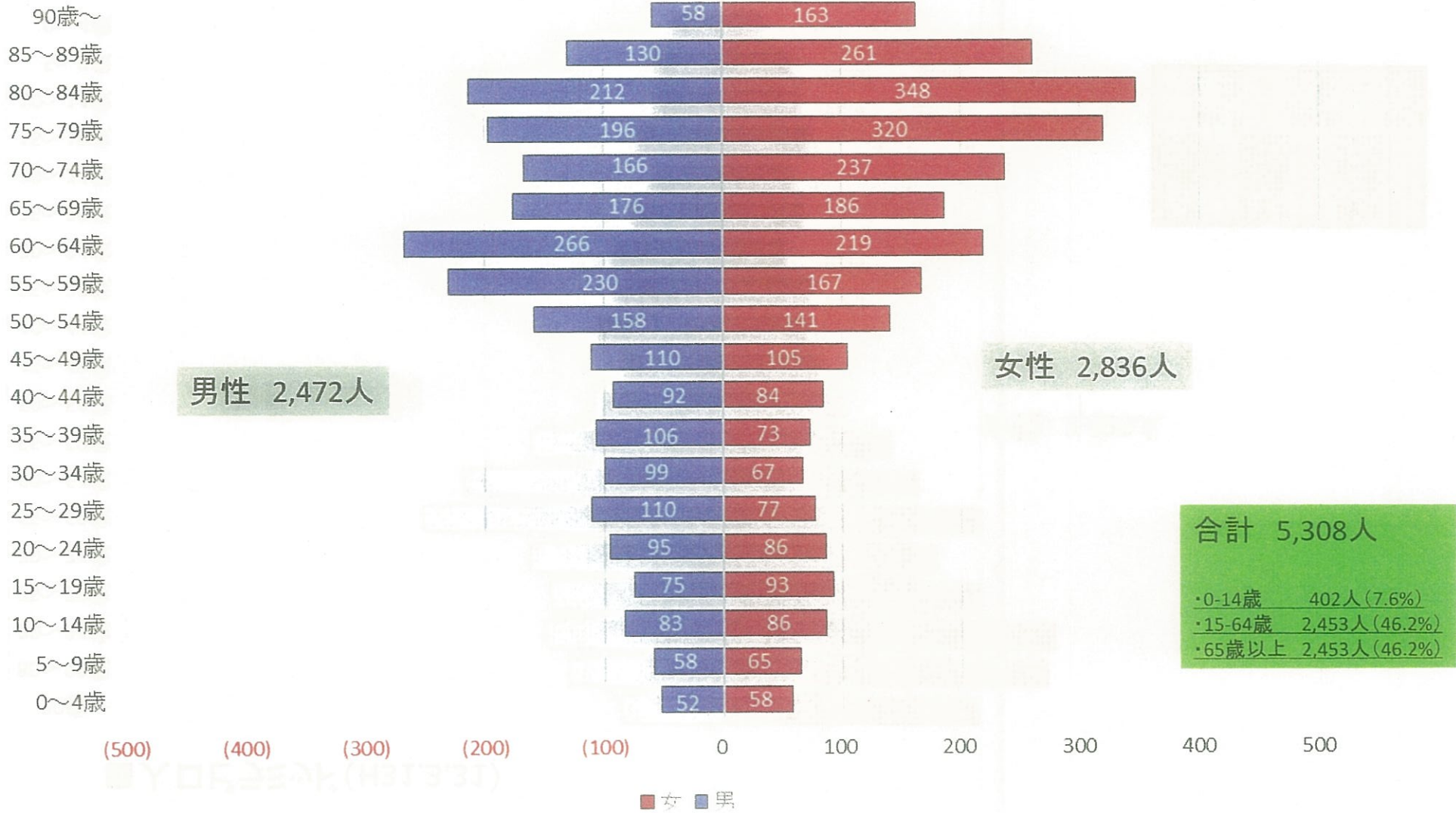

■人口ピラミッド(H31.3.31)

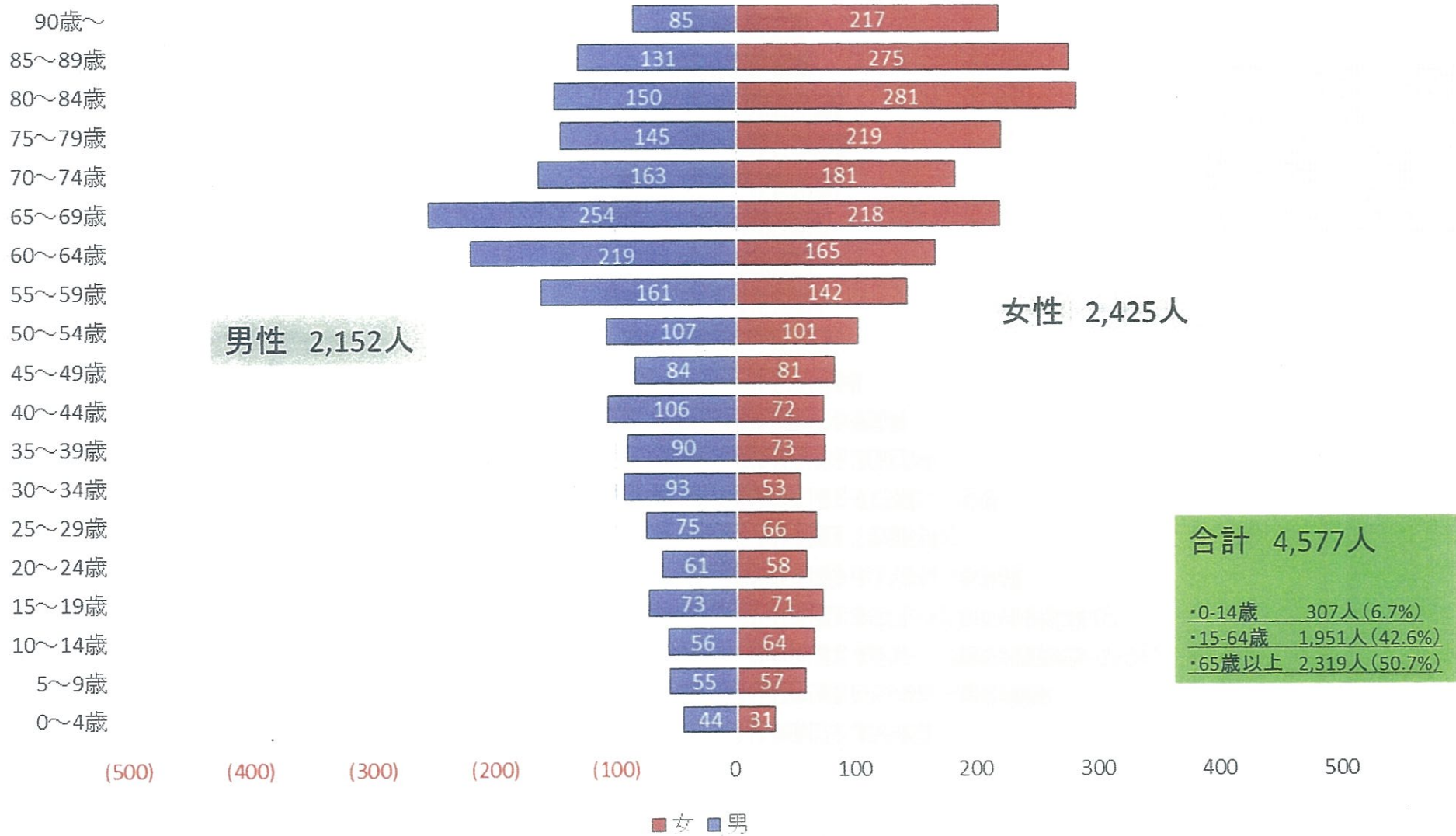

■人口ピラミッド(R4.3.31)

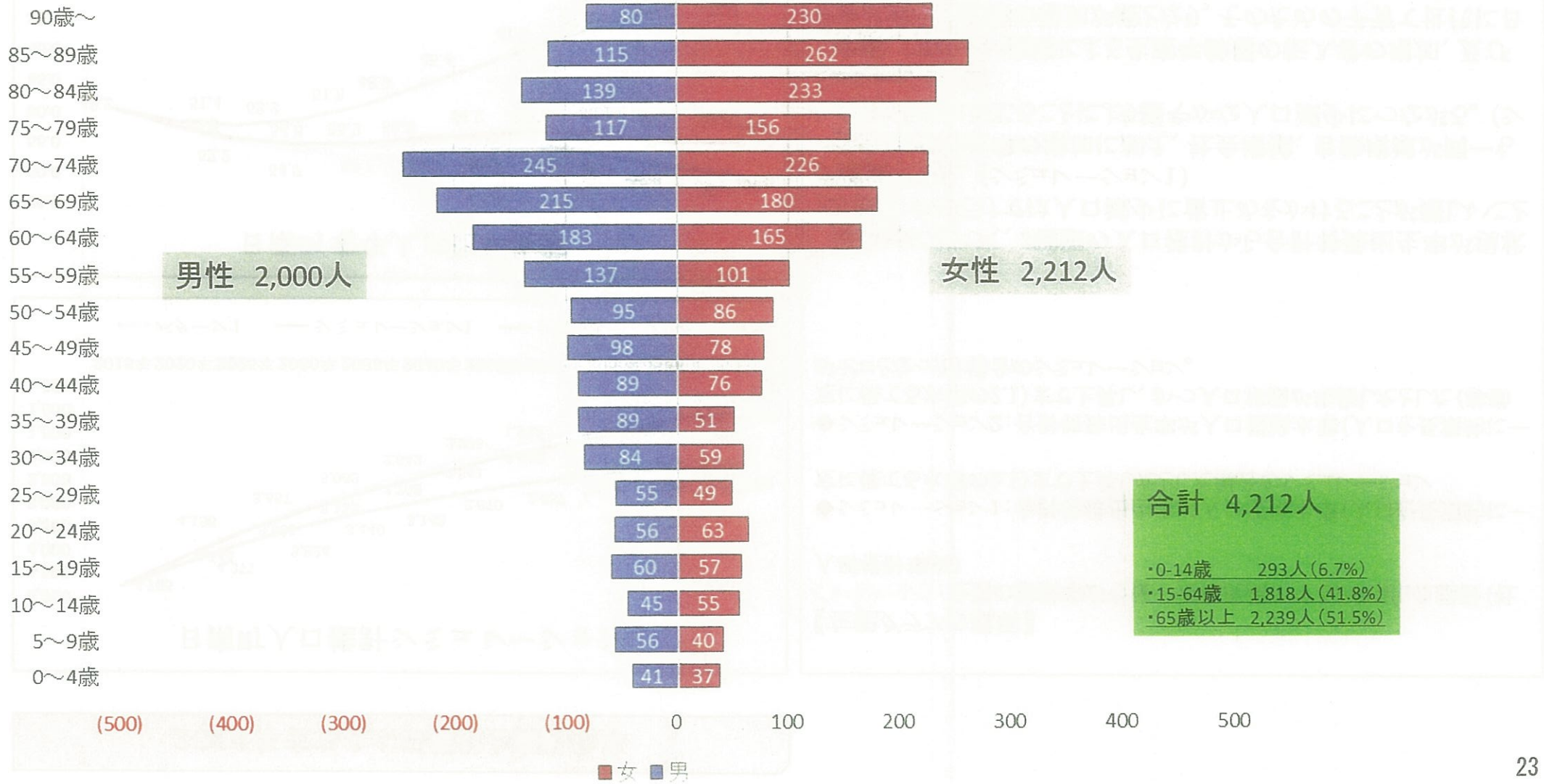

2065年までの人口推計と高齢化率

日南町人口推計シミュレーション

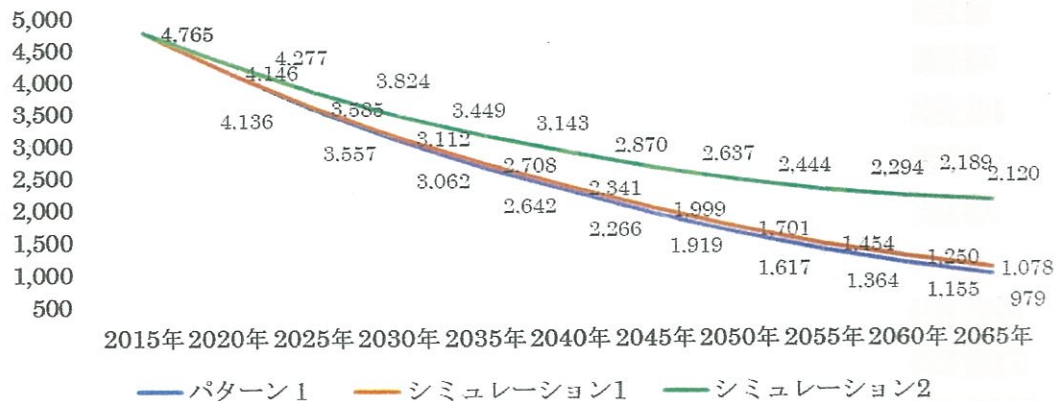

【左記グラフの説明】

- ◆ **パターン1**: 全国の移動率が今後一定程度縮小すると仮定した推計(社人研推計準拠)
- ◆ **シミュレーション1**: 合計特殊出生率が人口置換水準(人口を長期的に一定に保てる水準の2.1)まで上昇したとした場合のシミュレーション
- ◆ **シミュレーション2**: 合計特殊出生率が人口置換水準(人口を長期的に一定に保てる水準の2.1)まで上昇し、かつ人口移動が均衡したとした(移動がゼロとなった)場合のシミュレーション。

日南町老年人口比率推移

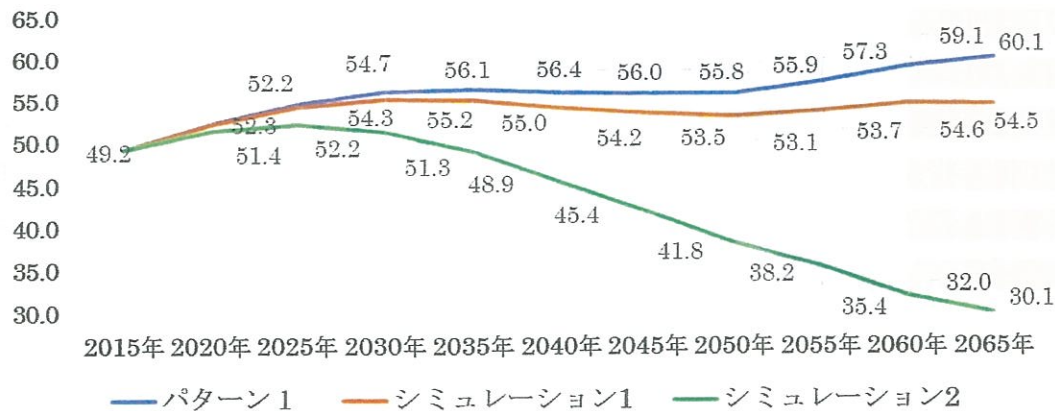

RESASに基づく、3種類の人口推計から合計特殊出生率が現状より改善するだけでは人口減少に歯止めをかけることが難しいことが確認できる。(シミュレーション1)

合計特殊出生率の増加に加え、社会増減、自然増減が同一もしくはプラスに転じることにより緩やかな人口減少につながる。(シミュレーション2)

今後、UIターン施策による生産年齢層の転入者の増加、及びそれに伴う出生数の増加が鍵となり、そのための子育て世代に日南町での暮らしを選んでもらえる医療、教育、子育て、雇用、生活環境施策が重要である。



労働力の状況



株式会社ヨロズ労働安全(12期以下)ヨロズ労務

労働力人口と労働力率等(15歳以上の労働力人口)の比較

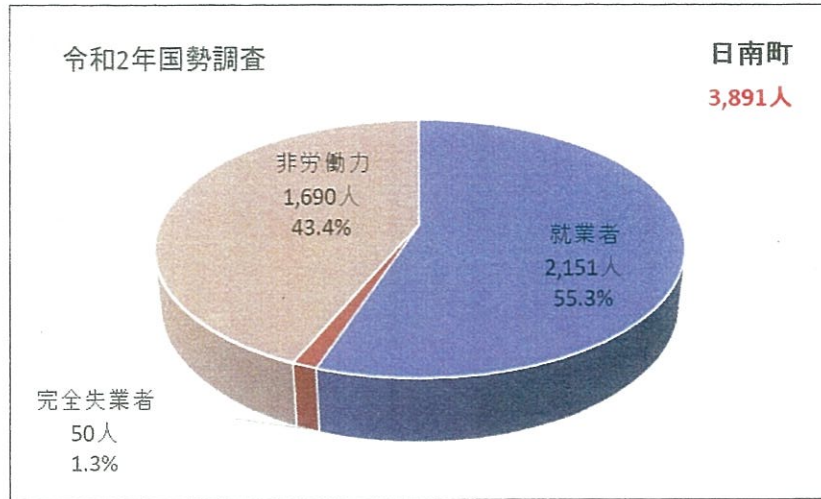
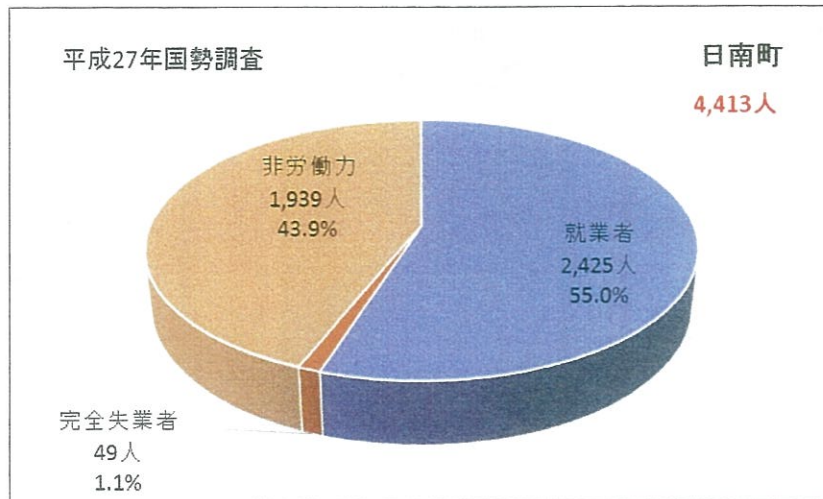
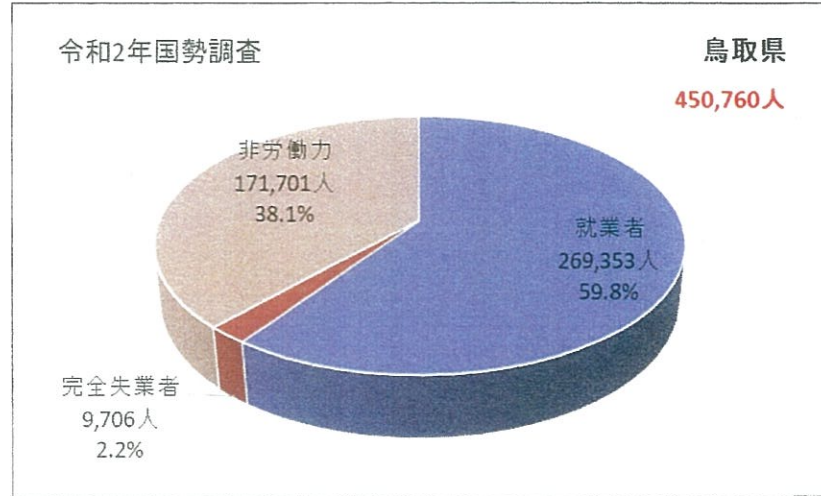
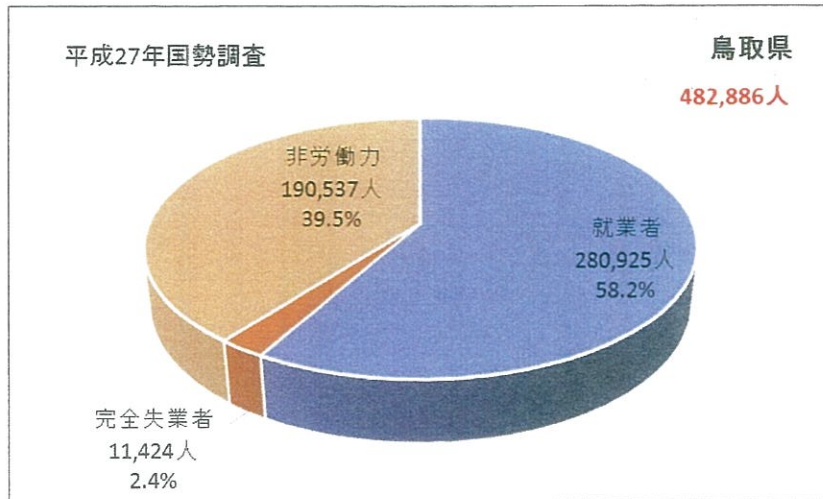

労働力人口と労働力率等(65歳以上の労働力人口)の比較

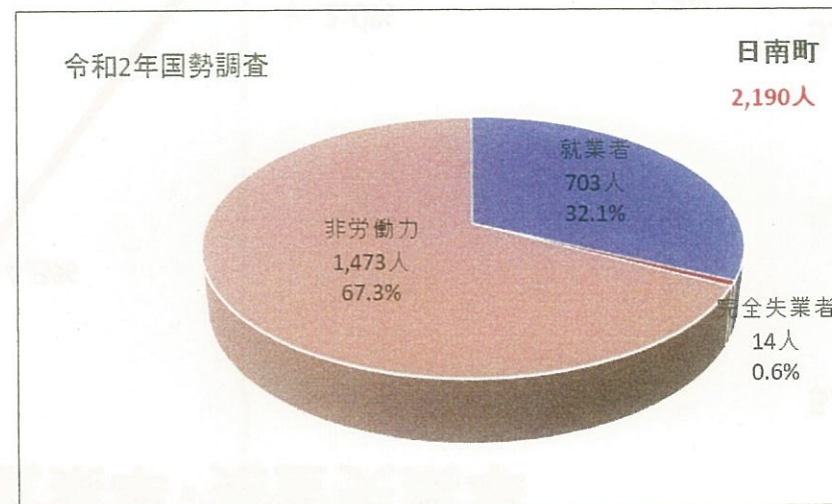
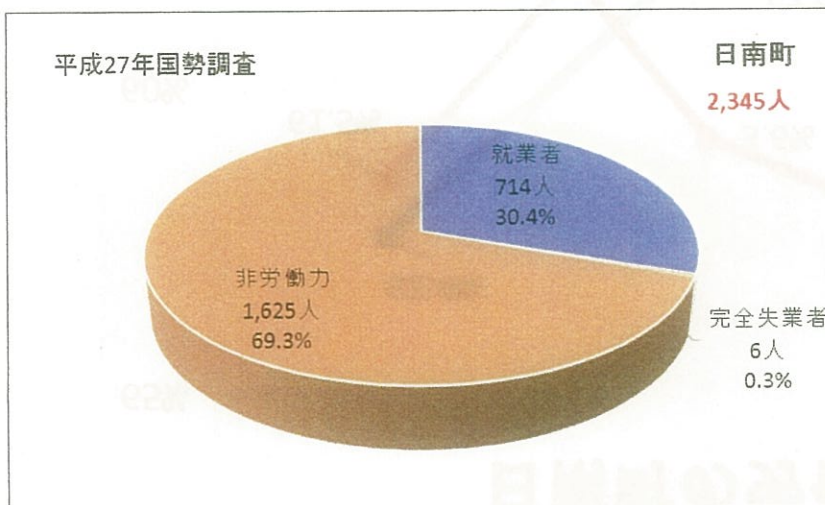
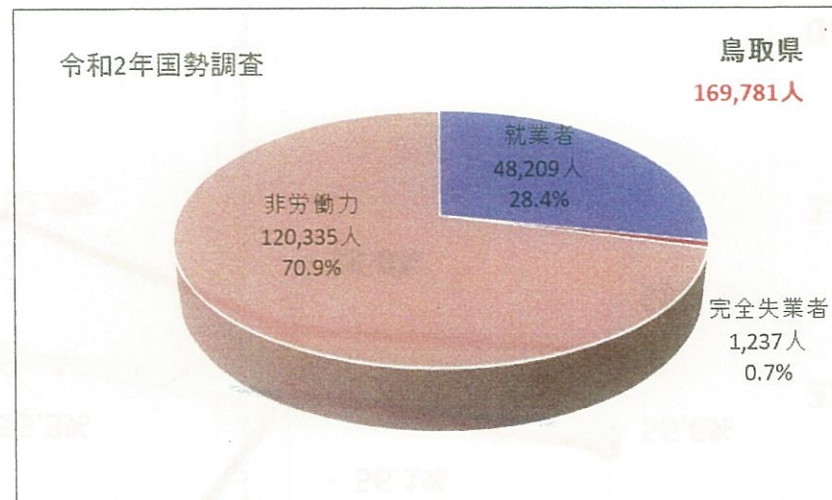
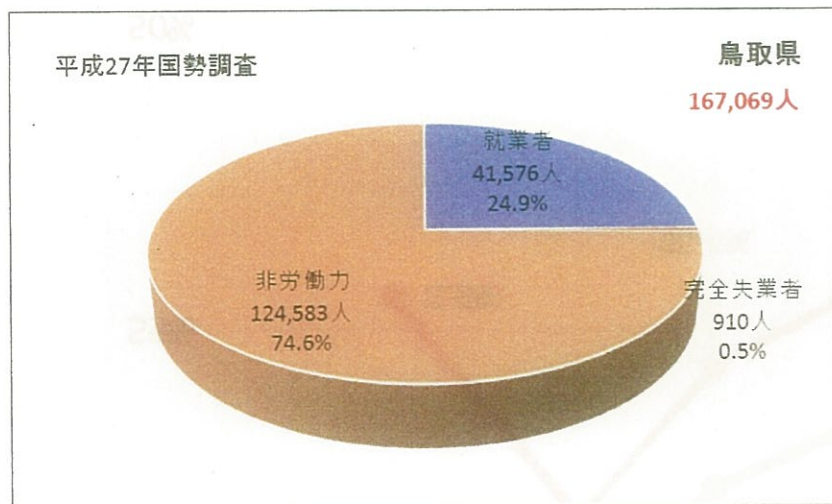

日南町の労働力率・就業率・完全失業率

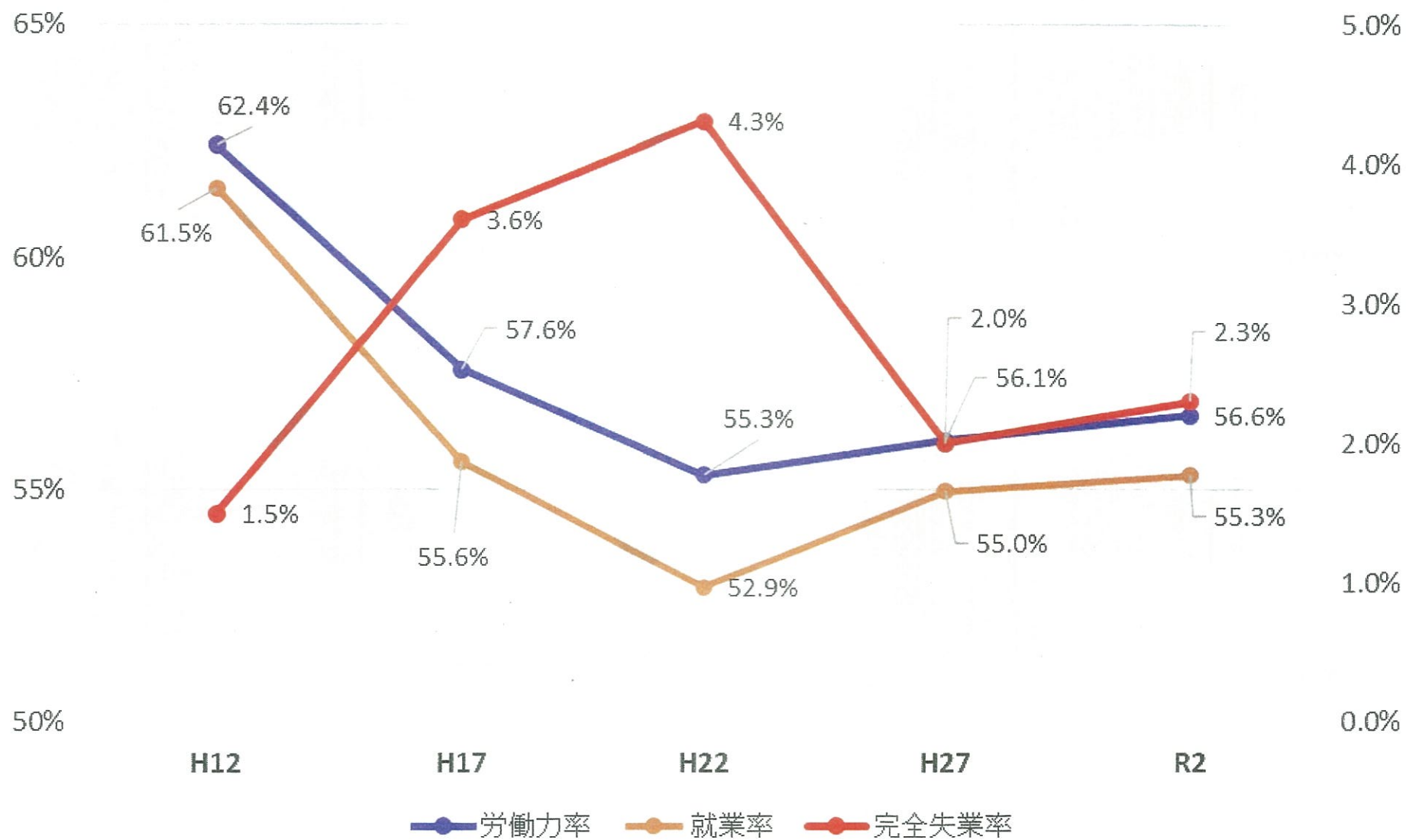

産業別就業者数の比較

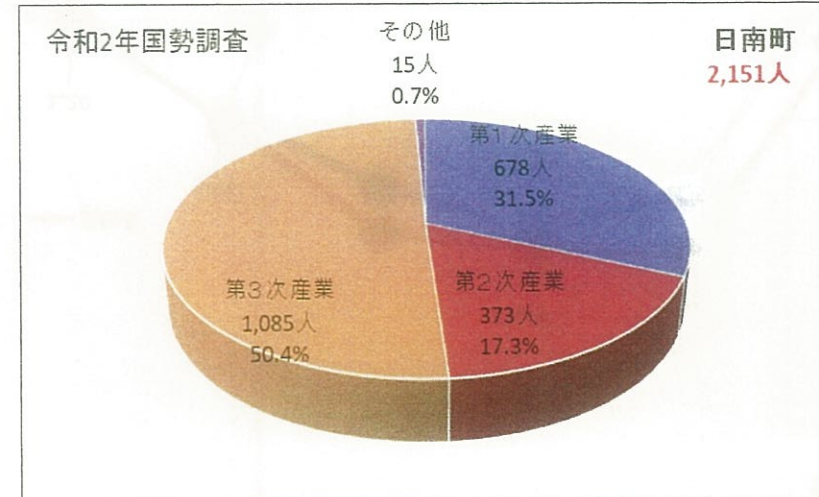
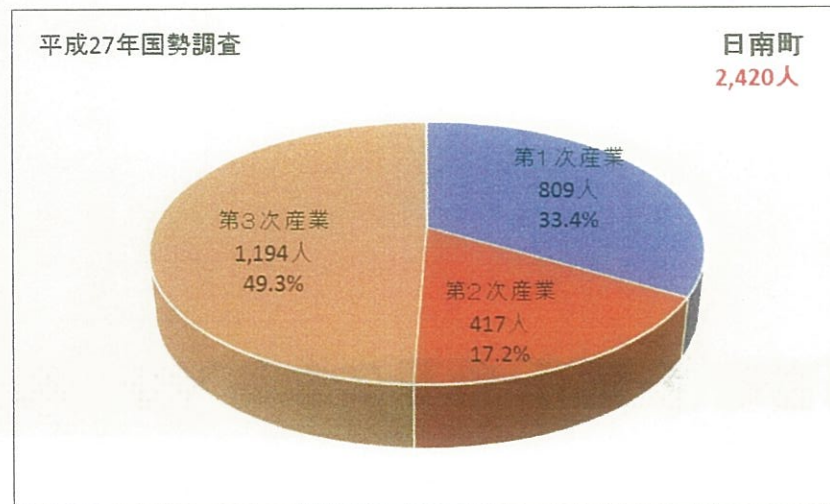
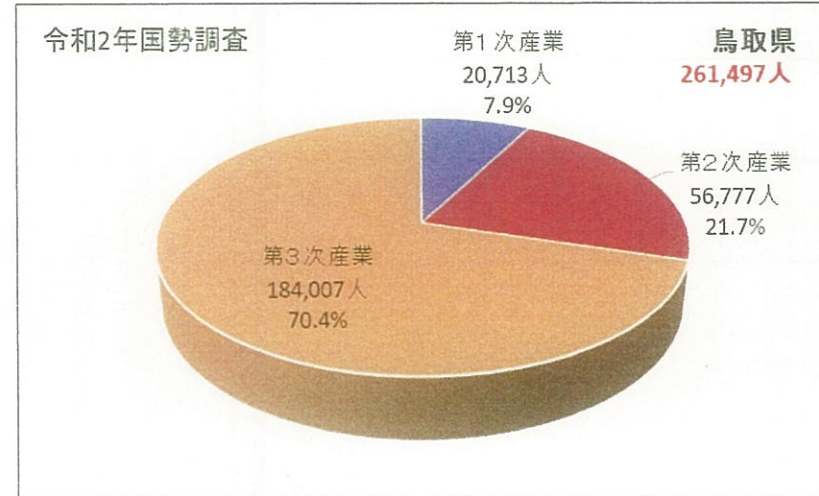
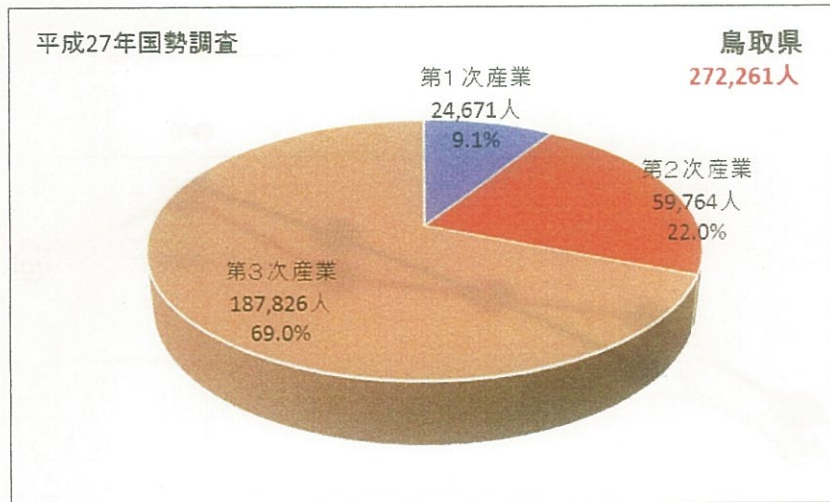

有効求人倍率の推移(全国・鳥取県)

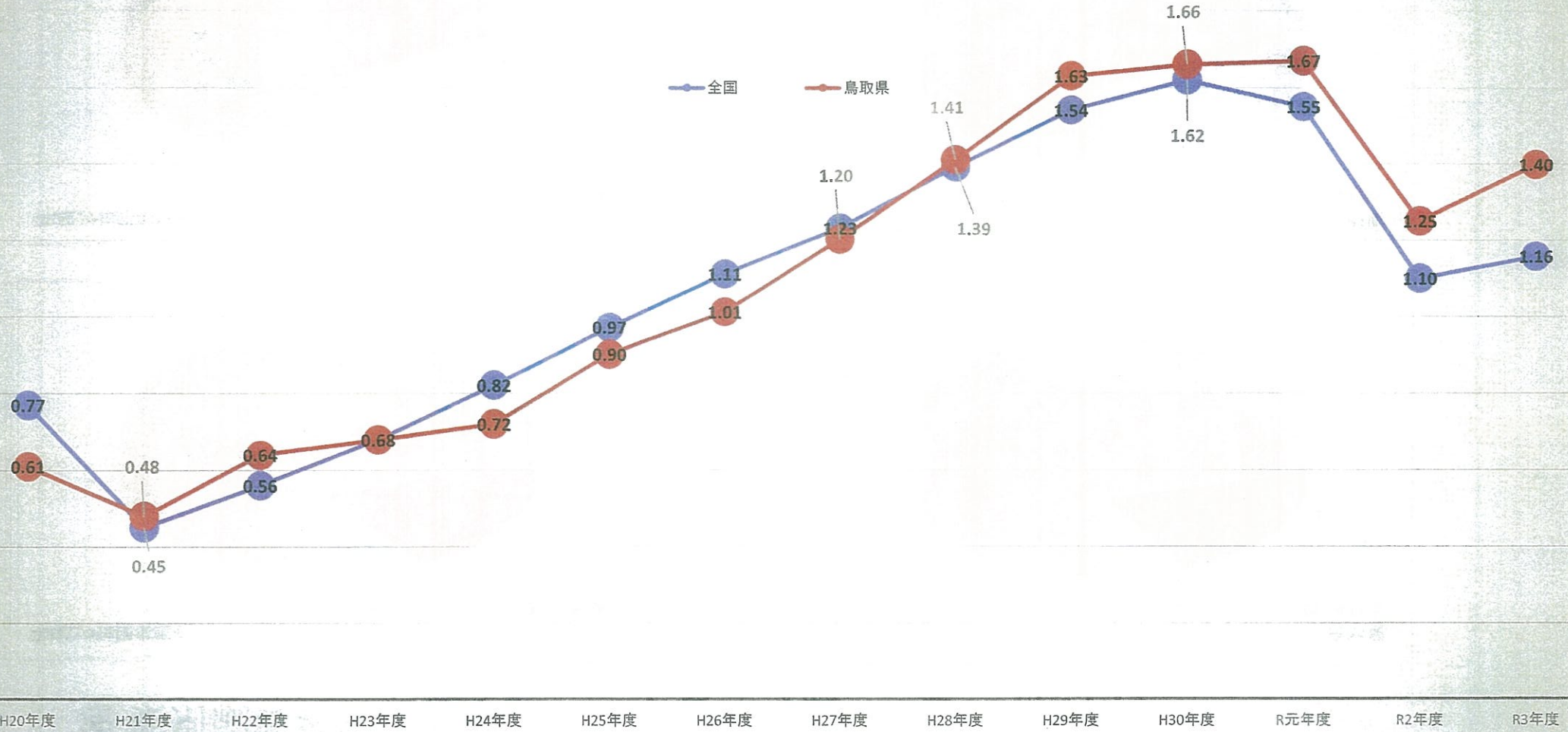

ハローワーク米子・根雨の有効求人倍率の推移

※ハローワーク米子(鳥取労働局HPより)
 ※ハローワーク根雨(聞き取り)

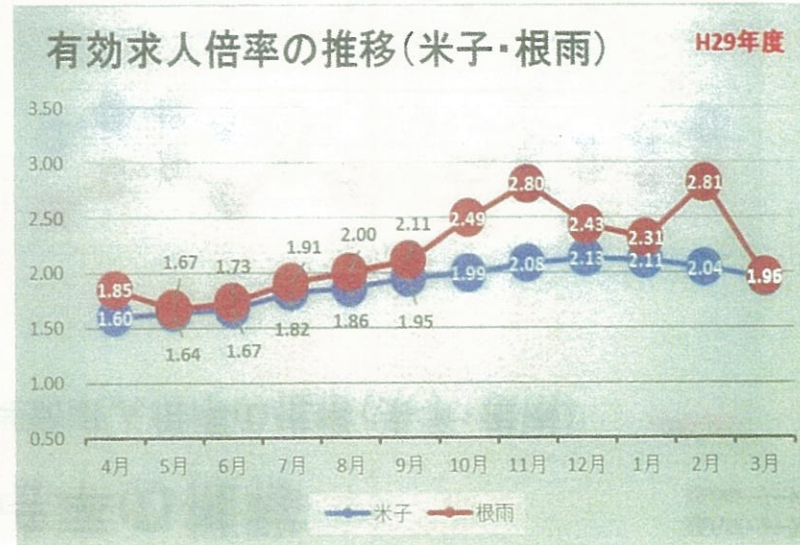
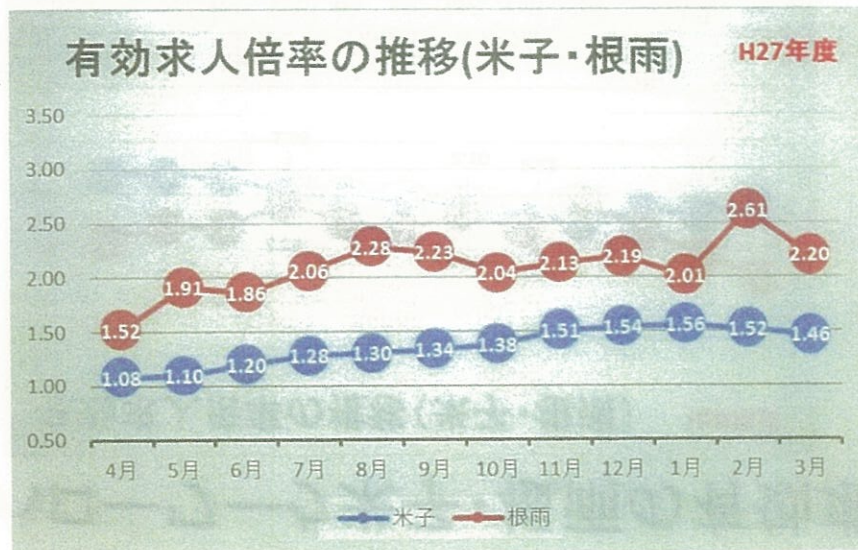
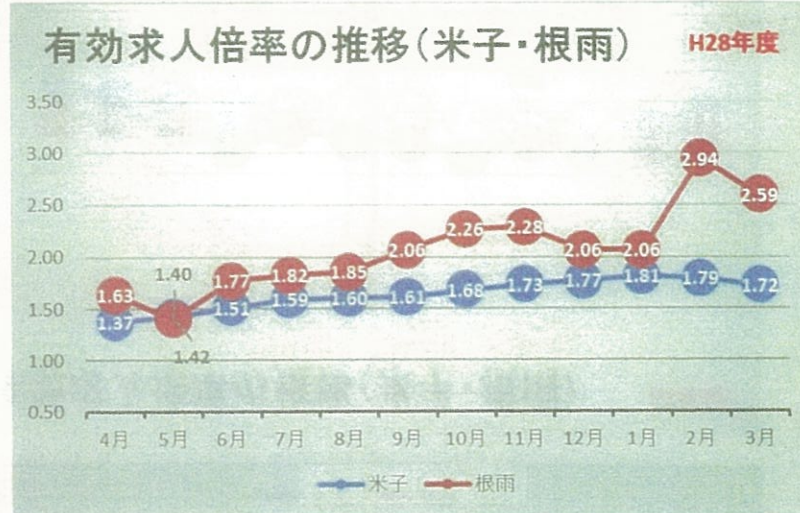
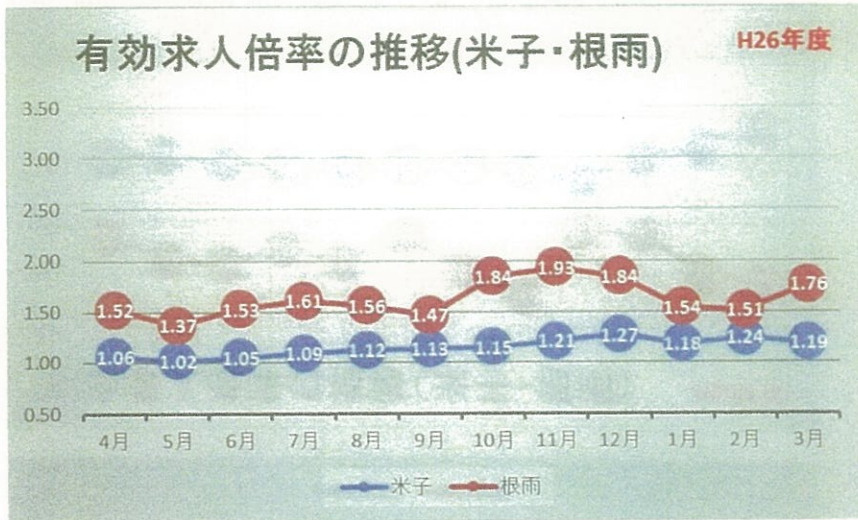

ハローワーク米子・根雨の有効求人倍率の推移

※ハローワーク米子(鳥取労働局HPより)
 ※ハローワーク根雨(聞き取り)

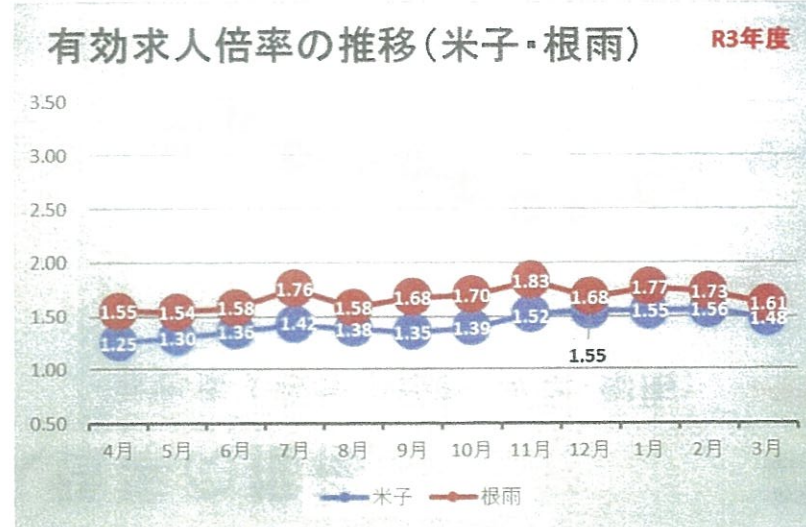
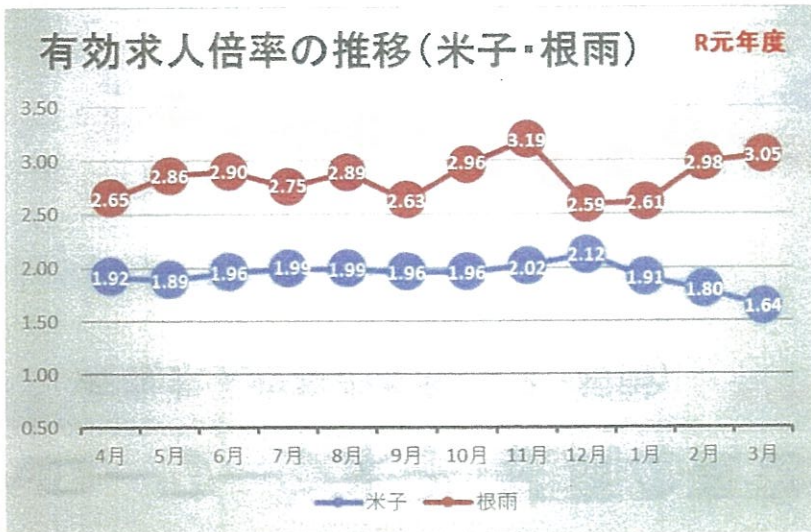
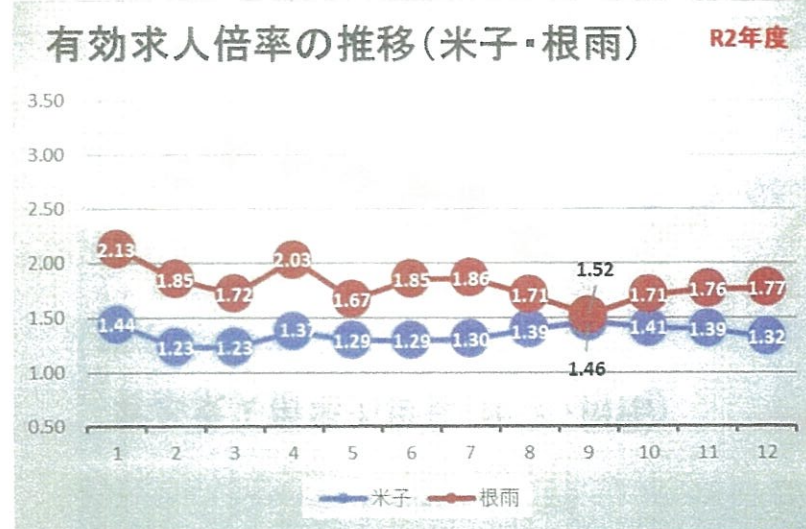
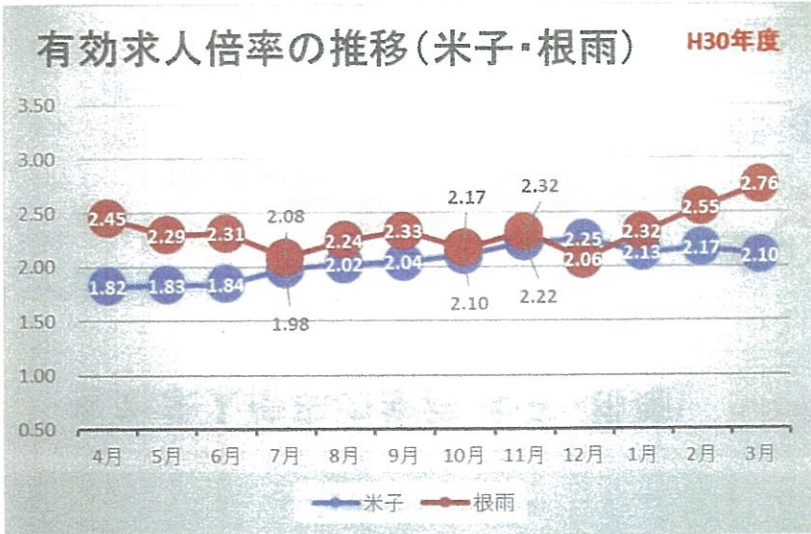



地域経済循環率

地域経済循環率(2015年) 【全国】

※RESAS(地域経済分析システム)より

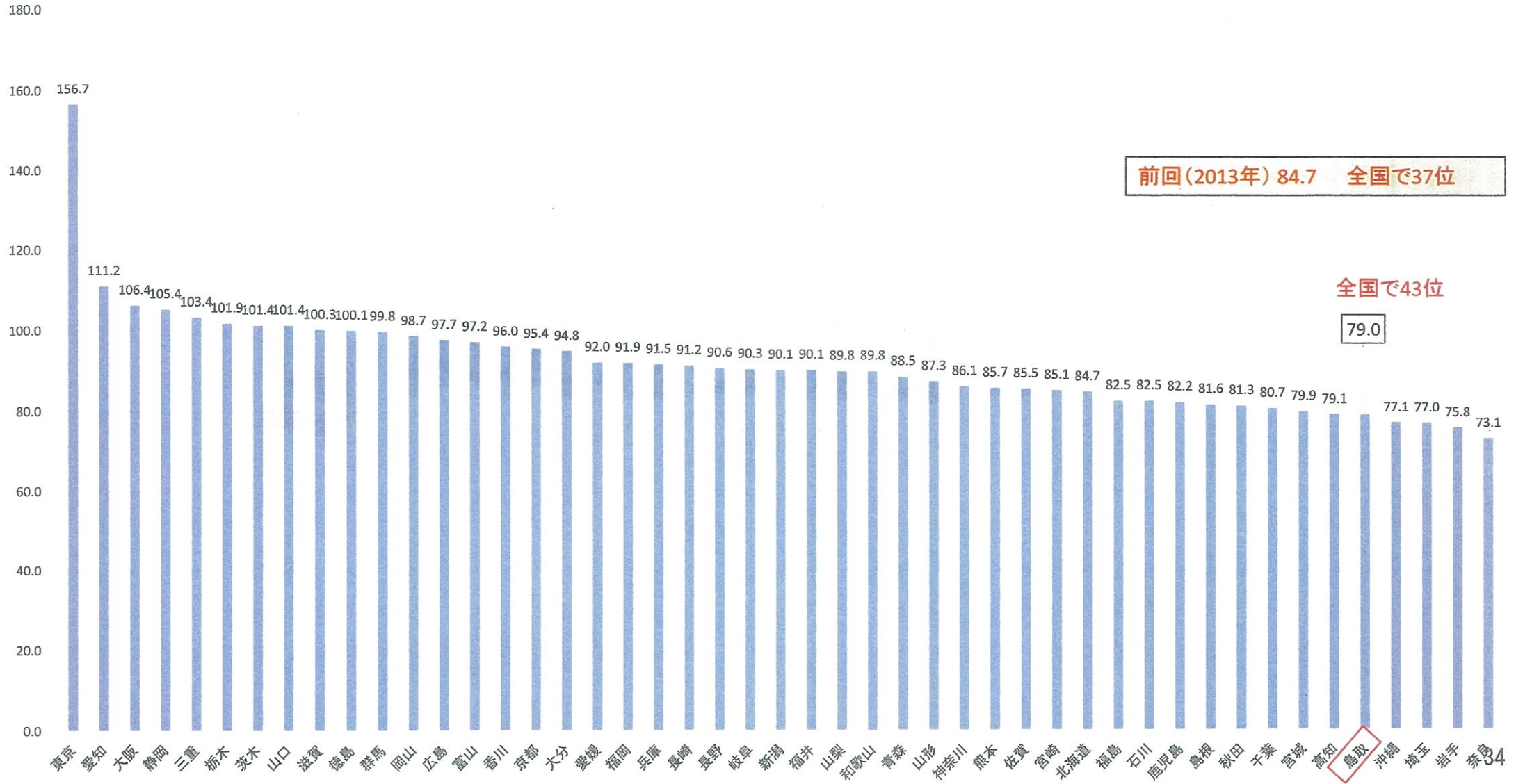

地域経済循環率(2015年)【県内】

※RESAS(地域経済分析システム)より

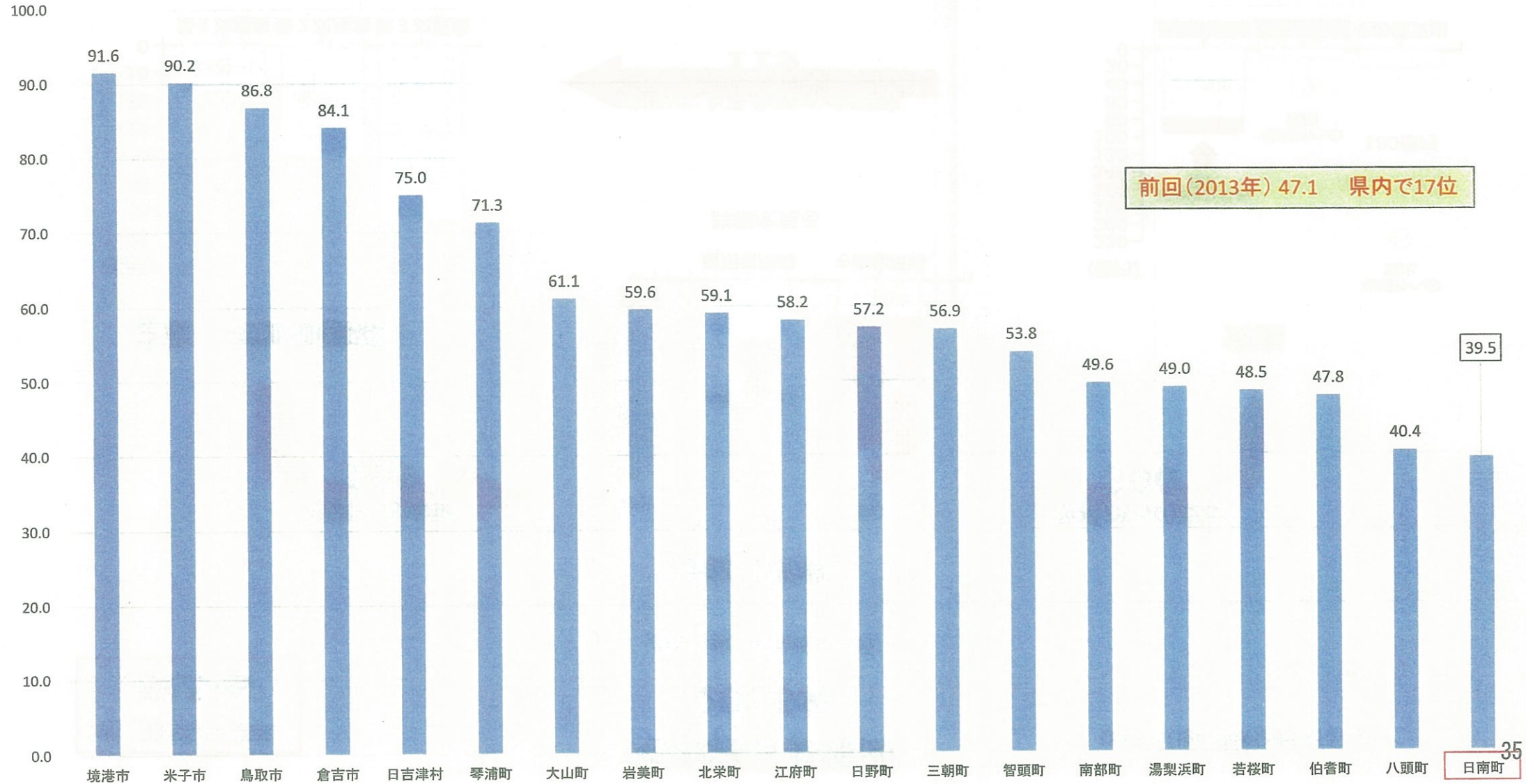

地域経済循環率

39.5%

地域経済循環図

2015年

指定地域：鳥取県日南町

※RESAS(地域経済分析システム)より

分配(所得)

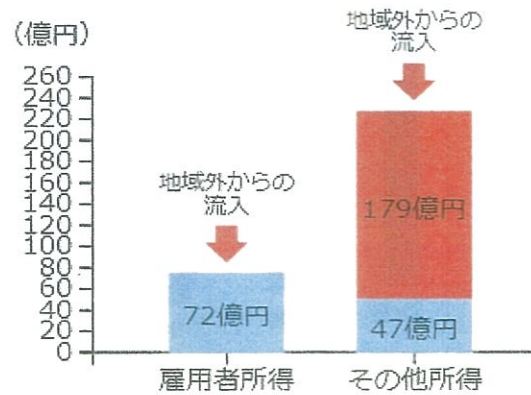

詳細を見る

所得からの支出

300

支出

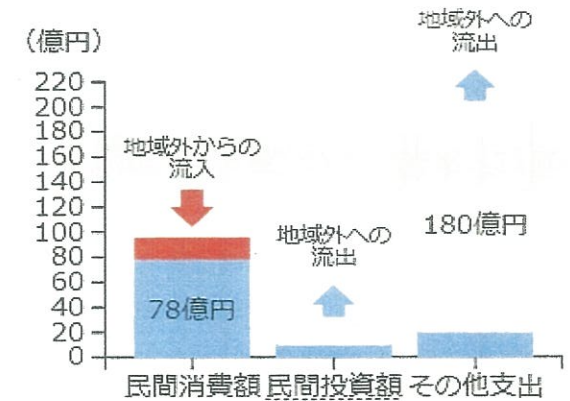

詳細を見る

生産(付加価値額)

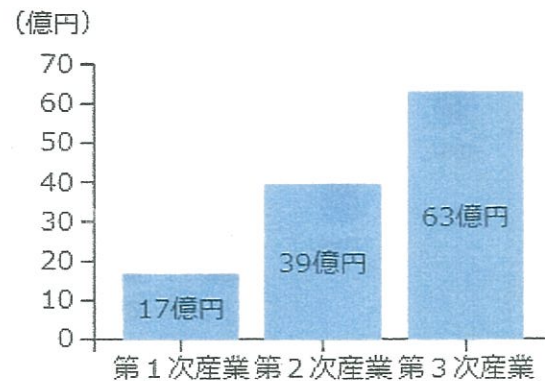

詳細を見る

所得への分配

119

支出による生産への還流

119

○「地域経済循環率」とは、生産(付加価値額)を分配(所得)で除した値であり、地域経済の自立度を示している。

(値が低いほど他地域から流入する所得に対する依存度が高い。)

○「雇用者所得」とは、主に労働者が労働の対価として得る賃金や給料等をいう。

○「その他所得」は、財産所得、企業所得、交付税、社会保障給付、補助金等、雇用者所得以外の所得により構成される。

○「その他支出」は、「政府支出」+「地域内産業の移輸出-移輸入」により構成される。
例えば、移輸入が移輸出を大きく上回り、その差が政府支出額を上回る場合(域外からの財・サービスの購入を通じた所得流出額が政府支出額よりも大きい場合)は、「その他支出」の金額がマイナスとなる。

○「支出流出入率」とは、地域内に支出された金額に対する地域外から流入・地域外に流出した金額の割合で、プラスの値は地域外からの流入、マイナスの値は地域外への流出を示す。

各種根拠資料



【NO. 1】CSR活動を通じた町との施策との連携

R3新規連携実績先の明細

【参考資料】

No.	連携先	連携内容
1	米子信用金庫	J-クレジット地域コーディネーターとして、山陰合同銀行、鳥取銀行に次ぐ3行目の契約。令和3年度中に3社との仲介業務を担った。
2	第一生命鳥取支社	J-クレジットの仲介及び地場産品等の販促等に関する協定を締結。クレジットは令和3年度中に1社との仲介業務を担った。また、自社の取引企業に対して、日南町産の農産物(お米、トマトジュース、珈琲)等をノベルティとして購入いただいた。
3	大阪市立大学	SDGs持続可能なまちづくりへ向けた連携協定を締結。令和3年度中に学生ら20名程度が来町し、町内におけるフィールドワーク等を実施。
4	学校法人かいけ幼稚園	大宮地内(宝谷)の町有林を「かいけの森」として活動の拠点として森林育成、保全活動を実施。 かいけ幼稚園の園児、保護者、また学童保育等の児童らが町内において森林教育を実施している。
5	伊藤忠エネクス	企業版ふるさと納税をいただいた(所管:総務課)
6	広島建設	企業版ふるさと納税をいただいた(所管:総務課)

【NO. 8】道の駅(客数)

(参考)売上・客数推移(直売所)

【参考資料】

(客数(人))
6,000

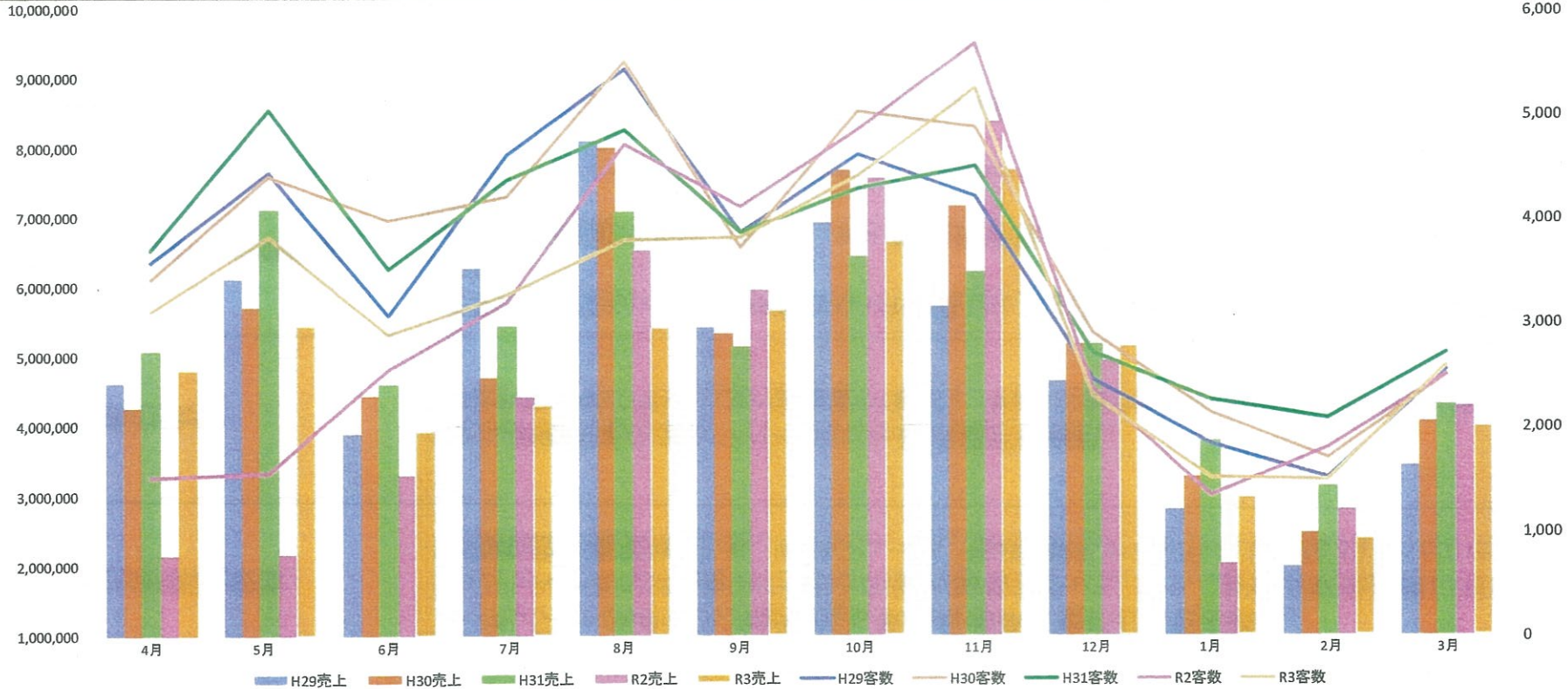

(売上:円)(客数:人)

直売所	4月	5月	6月	7月	8月	9月	10月	11月	12月	1月	2月	3月	計
H29売上	4,628,329	6,113,419	3,905,130	6,264,797	8,101,525	5,425,205	6,920,949	5,722,911	4,646,993	2,805,931	1,986,551	3,435,304	59,957,044
H30売上	4,263,673	5,718,894	4,438,130	4,694,512	8,018,141	5,317,960	7,675,425	7,153,193	5,177,114	3,270,958	2,466,044	4,067,582	62,261,626
H31売上	5,070,920	7,109,894	4,597,725	5,425,699	7,074,798	5,129,640	6,426,442	6,209,178	5,162,665	3,783,820	3,132,355	4,298,644	63,421,780
R2売上	2,168,605	2,172,148	3,313,373	4,419,059	6,536,134	5,949,526	7,569,460	8,371,147	4,932,859	2,036,706	2,800,563	4,296,928	54,566,508
R3売上	4,814,536	5,443,334	3,919,472	4,294,276	5,411,071	5,660,569	6,644,946	7,679,293	5,141,410	2,989,760	2,384,338	4,004,013	58,387,018
H29客数	3,565	4,433	3,057	4,608	5,424	3,851	4,599	4,202	2,449	1,830	1,502	2,540	42,060
H30客数	3,411	4,399	3,975	4,199	5,489	3,701	5,015	4,866	2,884	2,124	1,687	2,488	44,238
H31客数	3,694	5,039	3,509	4,353	4,839	3,853	4,276	4,490	2,704	2,246	2,073	2,701	43,777
R2客数	1,524	1,553	2,545	3,185	4,706	4,095	4,845	5,668	2,355	1,331	1,789	2,496	36,092
R3客数	3,097	3,815	2,880	3,257	3,779	3,806	4,392	5,235	2,282	1,510	1,482	2,577	38,112

【NO. 8】道の駅(客数)

(参考)売上・客数推移(レストラン)

【参考資料】

(客数(人))
3,500

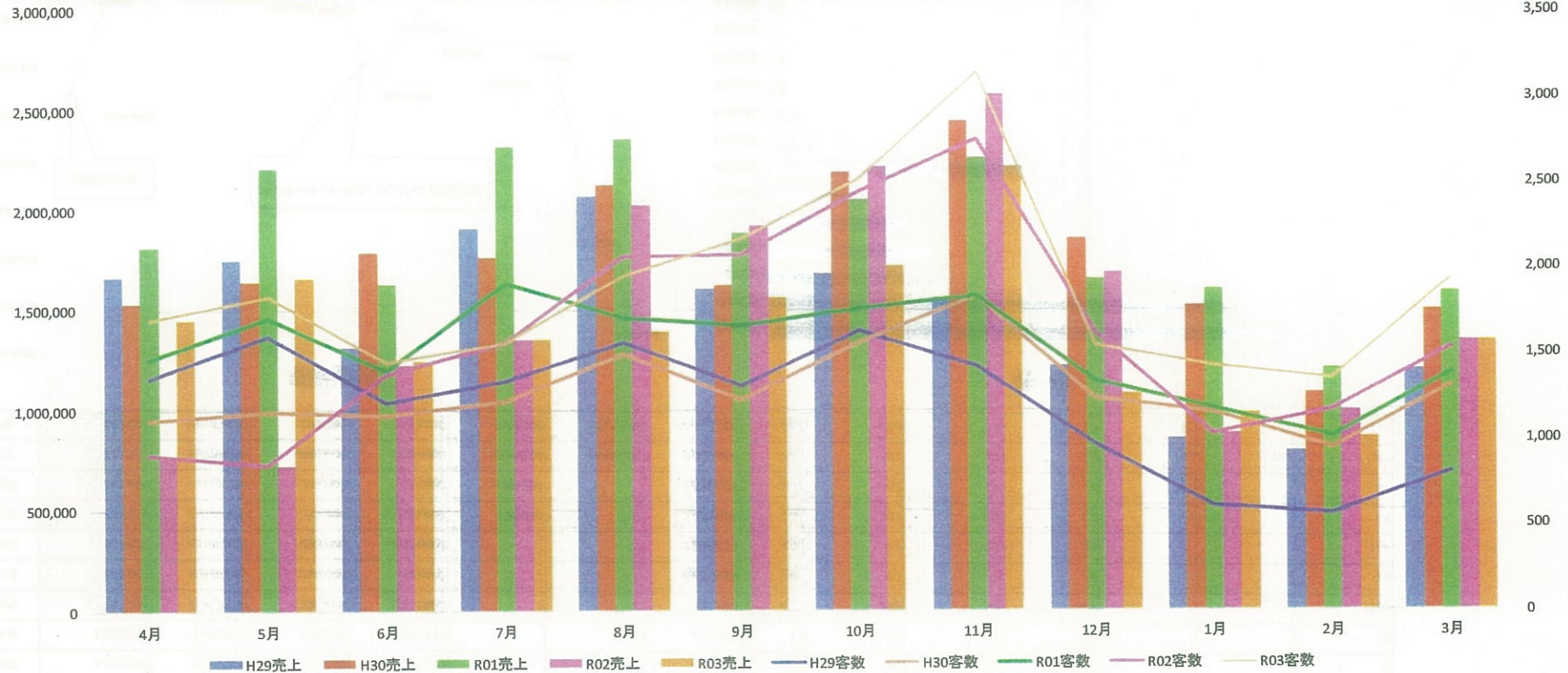

レストラン	4月	5月	6月	7月	8月	9月	10月	11月	12月	1月	2月	3月	計
H29売上	1,671,046	1,750,247	1,317,298	1,912,202	2,070,019	1,609,347	1,685,285	1,561,986	1,225,901	857,471	795,747	1,206,096	17,662,645
H30売上	1,538,293	1,642,028	1,789,403	1,763,544	2,132,903	1,623,606	2,190,899	2,449,761	1,860,556	1,520,932	1,086,853	1,504,797	21,103,575
R01売上	1,815,251	2,211,310	1,634,414	2,321,428	2,358,119	1,885,932	2,052,543	2,266,378	1,654,756	1,607,941	1,209,784	1,593,797	22,611,653
R02売上	769,150	723,340	1,229,520	1,357,460	2,028,120	1,928,770	2,220,890	2,584,010	1,689,411	887,520	1,000,250	1,348,580	17,767,021
R03売上	1,454,563	1,663,770	1,249,251	1,358,870	1,394,180	1,563,098	1,722,380	2,219,640	1,079,610	986,530	864,660	1,350,250	16,906,802
H29客数	1,354	1,603	1,217	1,344	1,568	1,310	1,632	1,426	967	602	556	805	14,384
H30客数	1,108	1,161	1,137	1,223	1,499	1,231	1,564	1,836	1,235	1,152	947	1,312	15,405
R01客数	1,468	1,705	1,402	1,910	1,705	1,663	1,762	1,831	1,343	1,174	1,011	1,389	18,363
R02客数	912	851	1,381	1,568	2,064	2,070	2,441	2,749	1,625	1,028	1,172	1,533	19,394
R03客数	1,695	1,831	1,451	1,563	1,948	2,162	2,516	3,140	1,547	1,425	1,356	1,930	22,564

【NO.12】ふるさと納税寄付額

【参考資料】

年	寄附金額						件数	件数						
	寄附金額	子育て支援 (こどもゆめ 基金積立)	図書充実 (図書購入)	産業の振興	森林育成活動 及び林業振興	新型コロナ対策		その他 (町長お任せ)	子育て支援 (こどもゆめ 基金積立)	図書充実 (図書購入)	その他産業含め た地域振興	森林育成活動 及び林業振興	新型コロナ対策	その他 (町長お任せ)
平成20年	12,954,000	8,200,000	400,000	74,000			4,280,000	20	7	6	2			5
平成21年	1,590,000	165,000	1,135,000	110,000			180,000	18	5	5	4			4
平成22年	438,316	110,000	60,000	70,000			198,316	18	5	2	3			8
平成23年	750,000	415,000	15,000	280,000			40,000	22	11	2	7			2
平成24年	1,110,000	670,000	100,000	180,000			160,000	26	14	4	5			3
平成25年	2,205,000	1,265,000	280,000	510,000			150,000	53	30	8	11			4
平成26年	2,490,000	1,440,000	280,000	530,000			240,000	77	42	9	16			10
平成27年	10,655,888	3,507,000	596,000	2,201,000			4,351,888	536	209	39	108			180
平成28年	4,350,000	1,350,000	250,000	670,000			2,080,000	198	80	21	31			66
平成29年	6,884,835	2,135,000	325,000	1,682,000			2,742,835	286	91	19	60			116
平成30年	7,374,000	2,510,000	515,000	1,364,000	700,000		2,285,000	334	131	28	51	46		78
令和元年	7,218,000	1,793,000	285,000	1,275,000	1,065,000		2,800,000	302	105	15	44	57		81
令和2年	26,712,000	4,970,000	1,040,000	1,400,000	2,560,000	8,422,000	8,320,000	943	187	39	52	111	324	230
令和3年	36,308,000	9,633,000	992,500	2,132,000	4,202,000	5,215,500	14,133,000	1,054	298	37	72	153	177	317

寄附金額

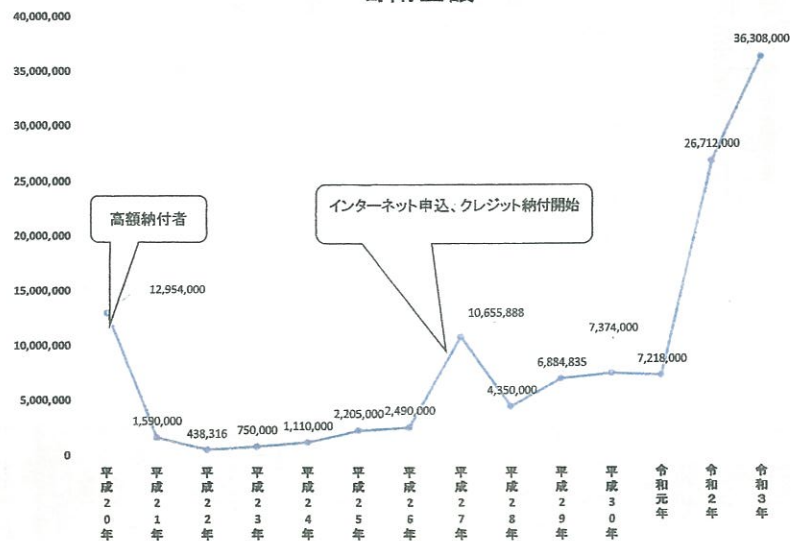

件数

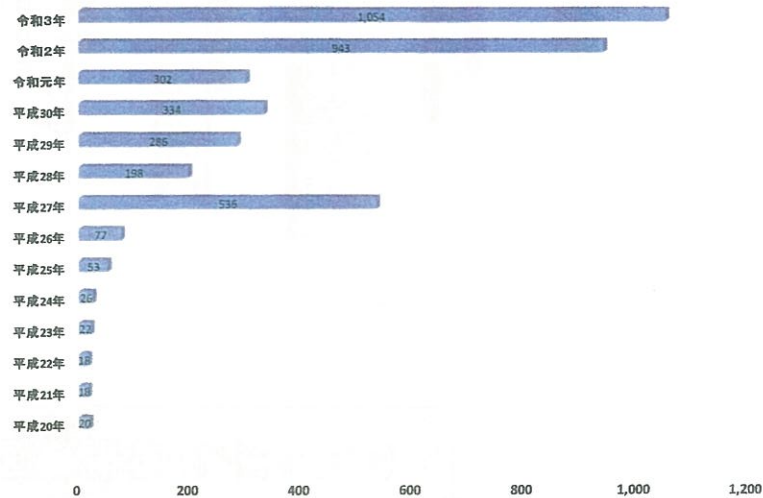

【No.22】J-クレジットの販売数量

【参考資料】

令和4年5月27日 時点

年度	契約日	購入企業名	入(t)	出(t)	差引残(t)
平成 25年度	H25.4.2	気候変動対策認証センター	6,604 t	0 t	6,604 t
	H25.4.2	バッファ一分	0 t	198 t	6,406 t
	H25.5.14	全国植樹祭	0 t	56 t	6,350 t
	H25.10.28	(株)赤松産業	0 t	10 t	6,340 t
	H25.10.28	(有)江府技研コンサルタント	0 t	3 t	6,337 t
	H26.2.13	カーボンフリーコンサルティング(株)(ブリアントアソシエイツ(株))	0 t	50 t	6,287 t
	平成25年度 計 4件 ※バッファ一分を除く			6,604 t	119 t
平成 26年度	H26.6.9	(株)グリーン・シャイン	0 t	10 t	6,277 t
	H27.2.20	三菱UFJリース(株)(カルビー(株)カルネコ事業部)	0 t	10 t	6,267 t
	平成26年度 計 2件			0 t	20 t
平成 27年度	H27.4.3	(有)江府技研コンサルタント	0 t	4 t	6,263 t
	H27.4.14	米子市役所	0 t	1 t	6,262 t
	H27.4.16	(有)森和	0 t	11 t	6,251 t
	H27.9.9	三菱UFJリース(株)	0 t	10 t	6,241 t
	H27.11.2	グリーンプラス(株)	0 t	4 t	6,237 t
	H27.11.17	(有)今松工務店	0 t	5 t	6,232 t
	H28.1.25	カルビー(株)(エコファームHOSOYA、今松工務店)	0 t	6 t	6,226 t
	H28.3.30	カルビー(株)	0 t	29 t	6,197 t
平成27年度 計 8件			0 t	70 t	残 6,197 t
平成 28年度	H28.4.28	米子マツダ(株)	0 t	30 t	6,167 t
	H28.6.2	堀田石油(株)	0 t	55 t	6,112 t
	H28.6.6	カルビー(株)(エコファームHOSOYA、今松工務店)	0 t	2 t	6,110 t
	H28.6.27	(株)ケイズ	0 t	100 t	6,010 t
	H28.7.13	グリーンプラス(株)(レンタルのニッケン)	0 t	2 t	6,008 t
	H28.12.14	ローソン日南生山支店	0 t	6 t	6,002 t
	H29.3.31	H28道の駅オフセット商品(カルネコ)	0 t	28 t	5,974 t
	H29.3.31	H28道の駅CO2オフセット	0 t	142 t	5,832 t
平成28年度 計 7件 ※道の駅CO2オフセット分を除く			0 t	223 t	残 5,832 t
平成 29年度	H29.6.23	(株)ケイズ	0 t	100 t	5,732 t
	H29.6.29	三菱UFJリース(株)	0 t	10 t	5,722 t
	H30.1.26	(株)日南清掃	0 t	5 t	5,717 t
	H30.1.26	(有)日南葬祭センター	0 t	5 t	5,712 t
	H30.1.26	(有)大柄組	0 t	10 t	5,702 t
	H30.1.27	(株)大協組	0 t	50 t	5,652 t
	H30.1.27	(株)島津組	0 t	50 t	5,602 t
	H30.2.15	カルネコ(株)(SBパワー(株))	0 t	1 t	5,601 t
	H30.3.31	H29道の駅CO2オフセット	0 t	137 t	5,464 t
平成29年度 計 8件 ※道の駅CO2オフセット分を除く			0 t	231 t	残 5,464 t

年度	契約日	購入企業名	入(t)	出(t)	差引残(t)
平成 30年度	H30.4.16	(有)江府技研コンサルタント	0 t	5 t	5,459 t
	H30.4.18	(株)米子化成	0 t	100 t	5,359 t
	H30.5.1	(株)アート建工	0 t	50 t	5,309 t
	H30.5.16	カルネコ(株)(SBパワー(株))	0 t	1 t	5,308 t
	H30.5.24	H29道の駅オフセット商品(カルネコ)	0 t	27 t	5,281 t
	H30.5.31	(株)バセオ	0 t	2 t	5,279 t
	H30.5.31	(有)大生建設	0 t	5 t	5,274 t
	H30.6.28	(株)ケイズ	0 t	100 t	5,174 t
	H30.7.7	(株)プラスエム設計	0 t	50 t	5,124 t
	H30.7.30	(有)岡島水産	0 t	5 t	5,119 t
	H30.9.3	カルネコ(株)(西日本豪雨支援)	0 t	10 t	5,109 t
	H30.9.5	(株)内田スプリング製作所	0 t	125 t	4,984 t
	H30.9.5	(株)内田スプリング大山工場	0 t	10 t	4,974 t
	H30.10.18	(株)ヒノコンサルタント	0 t	50 t	4,924 t
	H30.10.18	ダイハツマリーナ(有)大栄自動車	0 t	50 t	4,874 t
	H30.12.21	岡三リビック(株)	0 t	20 t	4,854 t
	H31.1.9	(有)今松工務店	0 t	5 t	4,849 t
	H31.2.15	カルネコ(株)(SBパワー(株))	0 t	10 t	4,839 t
	H31.3.31	H30道の駅CO2オフセット	0 t	179 t	4,660 t
	平成30年度 計 18 件 ※道の駅CO2オフセット分を除く			0 t	625 t
令和 元年度	H31.4.16	米子ガス産業(株)	0 t	5 t	4,655 t
	R1.5.13	カルネコ(株)(アートグリーン(株))	0 t	4 t	4,651 t
	R1.6.7	(株)ケイズ	0 t	100 t	4,551 t
	R1.6.12	カルネコ(株)(アートグリーン(株))	0 t	2 t	4,549 t
	R1.7.5	(株)中海テレビ放送	0 t	123 t	4,426 t
	R1.8.2	小竹林業(株)	0 t	5 t	4,421 t
	R1.8.2	(有)大生建設	0 t	15 t	4,406 t
	R1.8.2	(有)近藤板金工作所	0 t	10 t	4,396 t
	R1.9.3	カルネコ(株)(アートグリーン(株))	0 t	1 t	4,395 t
	R1.9.11	(株)内田スプリング製作所	0 t	20 t	4,375 t
	R1.9.11	(株)内田スプリング大山工場	0 t	10 t	4,365 t
	R1.9.17	ローソン日南生山店	0 t	6 t	4,359 t
	R1.9.25	H30道の駅オフセット商品(カルネコ)	0 t	28 t	4,331 t
	R1.11.11	カルネコ(株)(SBパワー(株))	0 t	7 t	4,324 t
	R1.11.29	(有)江府技研コンサルタント	0 t	5 t	4,319 t
	R1.12.3	(株)ウエスコ鳥取支社	0 t	10 t	4,309 t
	R1.12.9	カルネコ(株)(アートグリーン(株))	0 t	2 t	4,307 t
	R2.1.14	カルネコ(株)(アートグリーン(株))	0 t	1 t	4,306 t
	R2.2.14	(株)エミネット	0 t	50 t	4,256 t
	R2.2.17	(株)ヒノコンサルタント	0 t	50 t	4,206 t
	R2.2.26	日進測量(株)	0 t	25 t	4,181 t
	R2.3.27	(有)カンダ技工	0 t	50 t	4,131 t
R2.3.31	R1道の駅CO2オフセット	0 t	200 t	3,931 t	
令和元年度 計 22 件 ※道の駅CO2オフセット分を除く			0 t	529 t	残 3,931 t

年度	契約日	購入企業名	入(t)	出(t)	差引残(t)
令和 2年度	R2.4.16	(株)中海テレビ放送	0 t	23 t	3,908 t
	R2.6.5	(株)ケイズ	0 t	100 t	3,808 t
	R2.6.19	米子ガス産業(株)	0 t	4 t	3,804 t
	R2.7.14	R1道の駅オフセット商品(カルネコ)	0 t	24 t	3,780 t
	R2.8.24	カルネコ(株)(SBパワー(株))	0 t	9 t	3,771 t
	R2.8.24	(有)大生建設	0 t	15 t	3,756 t
	R2.8.24	(有)近藤板金工作所	0 t	5 t	3,751 t
	R2.9.8	カルネコ(株)(国分グループ本社(株))	0 t	10 t	3,741 t
	R2.9.18	(株)内田スプリング製作所	0 t	10 t	3,731 t
	R2.9.18	(株)内田スプリング大山工場	0 t	10 t	3,721 t
	R2.9.28	(有)福田建機	0 t	5 t	3,716 t
	R2.9.28	(株)マシン・メンテナンス	0 t	3 t	3,713 t
	R2.11.11	(株)Torilabo	0 t	100 t	3,613 t
	R3.1.26	(株)ヒノコンサルタント	0 t	50 t	3,563 t
	R3.2.1	(有)福井事務機	0 t	5 t	3,558 t
	R3.2.12	日進測量(株)	0 t	40 t	3,518 t
	R3.2.18	リバース(有)	0 t	100 t	3,418 t
	R3.2.26	(株)目久美	0 t	8 t	3,410 t
	R3.3.1	(有)江府技研コンサルタント	0 t	5 t	3,405 t
	R3.3.15	エコパートナーとっとり	0 t	100 t	3,305 t
	R3.3.16	マルコウ運輸(株)	0 t	10 t	3,295 t
	R3.3.19	(有)環建	0 t	6 t	3,289 t
	R3.3.22	米原物流(株)	0 t	5 t	3,284 t
	R3.3.25	(株)三徳興産	0 t	11 t	3,273 t
R3.3.31	R2道の駅CO2オフセット	0 t	185 t	3,088 t	
		令和2年度 計 24 件 ※道の駅CO2オフセット分を除く	0 t	658 t	残 3,088 t

年度	契約日	購入企業名	入(t)	出(t)	差引残(t)
令和 3年度	R3.4.19	(株)D・I・P	0 t	8 t	3,080 t
	R3.4.20	中村建設(有)	0 t	3 t	3,077 t
	R3.4.21	(株)サクセス	0 t	6 t	3,071 t
	R3.4.23	(有)藤原建築工務店	0 t	10 t	3,061 t
	R3.4.28	(有)白石商事	0 t	5 t	3,056 t
	R3.5.17	カルネコ(株)(SBパワー(株))	0 t	8 t	3,048 t
	R3.5.24	(株)中海テレビ放送	0 t	10 t	3,038 t
	R3.5.25	(株)竜建	0 t	5 t	3,033 t
	R3.5.25	(株)佐伯建設	0 t	5 t	3,028 t
	R3.5.25	L物流(株)	0 t	63 t	2,965 t
	R3.5.27	(株)ケイズ	0 t	100 t	2,865 t
	R3.6.3	カルネコ(株)	0 t	10 t	2,855 t
	R3.6.15	(株)大山どり	0 t	150 t	2,705 t
	R3.6.15	(有)笹間建材店	0 t	10 t	2,695 t
	R3.6.23	(有)西尾電気商会	0 t	5 t	2,690 t
	R3.6.24	米子ガス産業(株)	0 t	5 t	2,685 t
	R3.6.28	(有)大生建設	0 t	20 t	2,665 t
	R3.6.28	(有)近藤板金工作所	0 t	5 t	2,660 t
	R3.6.28	(株)マシン・メンテナンス	0 t	3 t	2,657 t
	R3.6.29	(株)スペック	0 t	50 t	2,607 t
	R3.7.6	(株)広洋コンサルタント	0 t	20 t	2,587 t
	R3.7.6	(株)平設計	0 t	5 t	2,582 t
	R3.7.7	(有)サクセス	0 t	50 t	2,532 t
	R3.7.7	(有)多林製作所	0 t	5 t	2,527 t
	R3.7.15	(株)ライトスタッフ	0 t	10 t	2,517 t
	R3.7.15	(株)カンダ技工	0 t	50 t	2,467 t
	R3.7.15	(有)諏訪ボーリング	0 t	100 t	2,367 t
	R3.7.15	(株)チロル	0 t	5 t	2,362 t
	R3.7.15	(有)川上運輸	0 t	5 t	2,357 t
	R3.7.21	(有)日南セントラル運送	0 t	23 t	2,334 t
	R3.7.16	(株)モチダ	0 t	15 t	2,319 t
	R3.7.21	鳥取電業(株)米子支店	0 t	11 t	2,308 t
	R3.7.26	ステンレス工機(株)	0 t	10 t	2,298 t
	R3.8.4	(株)ウィードメディカル	0 t	12 t	2,286 t
	R3.8.4	(株)ヨシケイ山陰	0 t	60 t	2,226 t
	R3.8.23	(有)西米食品	0 t	20 t	2,206 t
	R3.8.23	(株)大丸水機	0 t	20 t	2,186 t
	R3.8.23	平井工業(株)	0 t	20 t	2,166 t
	R3.8.24	西谷技術コンサルタント(株)	0 t	7 t	2,159 t
	R3.8.30	R2道の駅オフセット商品(カルネコ)	0 t	18 t	2,141 t
	R3.8.30	R2トマト加工オフセット商品(カルネコ)	0 t	2 t	2,139 t
	R3.8.31	(有)三翔	0 t	10 t	2,129 t
	R3.9.3	(有)大村自動車商会	0 t	20 t	2,109 t
	R3.9.3	(株)岡田商店	0 t	25 t	2,084 t
	R3.9.8	(有)福岡組	0 t	8 t	2,076 t
	R3.9.8	(有)ふくおか運輸	0 t	2 t	2,074 t
	R3.9.8	(株)サンイントウエイ	0 t	17 t	2,057 t
R3.9.8	(有)安達住建	0 t	8 t	2,049 t	
R3.9.10	(有)遠藤工務店	0 t	5 t	2,044 t	
R3.9.10	(株)ホクニチ	0 t	10 t	2,034 t	
R3.9.13	ワンプライム.(株)	0 t	20 t	2,014 t	
R3.9.13	(株)エコマ	0 t	10 t	2,004 t	
R3.9.13	サンクリーン(株)	0 t	5 t	1,999 t	

年度	契約日	購入企業名	入(t)	出(t)	差引残(t)
令和 3年度	R3.9.14	(株)日南清掃	0 t	5 t	1,994 t
	R3.9.14	(有)日南葬祭センター	0 t	5 t	1,989 t
	R3.9.24	(株)あおい総合設計	0 t	50 t	1,939 t
	R3.9.24	(株)白兔設計事務所	0 t	20 t	1,919 t
	R3.9.30	(株)おかだ	0 t	5 t	1,914 t
	R3.10.1	小竹林業(株)	0 t	11 t	1,903 t
	R3.10.1	山進運輸(株)	0 t	10 t	1,893 t
	R3.10.8	TOMONARI(株)	0 t	3 t	1,890 t
	R3.10.8	大海(株)	0 t	20 t	1,870 t
	R3.10.8	大幸(株)	0 t	20 t	1,850 t
	R3.10.8	大海通産(株)	0 t	20 t	1,830 t
	R3.10.8	(有)けあホーム	0 t	18 t	1,812 t
	R3.10.11	(株)サンライン	0 t	5 t	1,807 t
	R3.10.13	カルネコ(株)(アートグリーン(株))	0 t	2 t	1,805 t
	R3.10.20	(有)今松工務店	0 t	5 t	1,800 t
	R3.11.5	(株)内田スプリング製作所	0 t	10 t	1,790 t
	R3.11.5	(株)内田スプリング大山工場	0 t	10 t	1,780 t
	R3.11.5	(株)石田コーポレーション	0 t	25 t	1,755 t
	R3.11.10	(有)日本海商事	0 t	50 t	1,705 t
	R3.11.18	(株)タカハシ包装センター	0 t	5 t	1,700 t
	R3.11.19	山陰すぎもと物流(有)	0 t	5 t	1,695 t
	R3.12.6	(株)pcb	0 t	12 t	1,683 t
	R3.12.7	カルネコ(株)(アートグリーン(株))	0 t	1 t	1,682 t
	R3.12.10	(株)ニッコソ	0 t	20 t	1,662 t
	R3.12.14	(有)進製作所	0 t	10 t	1,652 t
	R3.12.14	(株)大山カントリー	0 t	10 t	1,642 t
	R3.12.16	倉鋪運送(有)	0 t	5 t	1,637 t
	R3.12.20	(株)ワーパス	0 t	10 t	1,627 t
	R4.1.13	(株)錦海化成	0 t	15 t	1,612 t
	R4.1.17	(株)ヒノコンサルタント	0 t	50 t	1,562 t
	R4.1.24	(有)福田建機	0 t	5 t	1,557 t
	R4.1.31	日本海冷凍魚(株)	0 t	20 t	1,537 t
	R4.2.9	カルネコ(株)(SBパワー(株))	0 t	9 t	1,528 t
	R4.2.14	(有)テクノサービス	0 t	10 t	1,518 t
	R4.2.15	(有)福井事務機	0 t	5 t	1,513 t
	R4.2.17	シンワ技研コンサルタント(株)	0 t	50 t	1,463 t
	R4.2.25	(株)目久美	0 t	8 t	1,455 t
	R4.3.1	日進測量(株)	0 t	40 t	1,415 t
	R4.3.7	(株)桑本建築設計事務所	0 t	30 t	1,385 t
	R4.3.11	(株)ファーストプライズ	0 t	10 t	1,375 t
	R4.3.18	松川商事(株)	0 t	10 t	1,365 t
	R4.3.22	(株)備中屋本店	0 t	10 t	1,355 t
	R4.3.23	スリーエステクノ(株)	0 t	10 t	1,345 t
R4.3.23	カルネコ(株)(アートグリーン(株))	0 t	1 t	1,344 t	
R4.3.28	(株)福栄	0 t	50 t	1,294 t	
R4.3.28	(株)ティー・エム・エス	0 t	50 t	1,244 t	
R4.3.28	美保テクノス(株)	0 t	100 t	1,144 t	
R4.3.29	(株)八幡運輸	0 t	10 t	1,134 t	
R4.3.29	(株)ジェネシス	0 t	10 t	1,124 t	
R4.3.30	(有)ルウ研究所	0 t	10 t	1,114 t	
		令和3年度計 103 件	0 t	1,974 t	残 1,114 t

年度	契約日	購入企業名	入(t)	出(t)	差引残(t)
令和 4年度	R4.4.1	株式会社Joy Garden	0 t	5 t	1,109 t
	R4.4.7	薪ストーブ専門店 ALLUMER米子	0 t	5 t	1,104 t
	令和4年度 計 2件		0 t	10 t	残 1,104 t
平成25年度～令和3年度 計 196件 ※バッファ一分、道の駅CO2オフセット分除く			6,604 t	4,449 t	
合計			6,604 t	5,490 t	残 1,114 t